

A. B. NÅS SNICKERIS

156

CHEF & ARBETARE
i tusch av DÄR

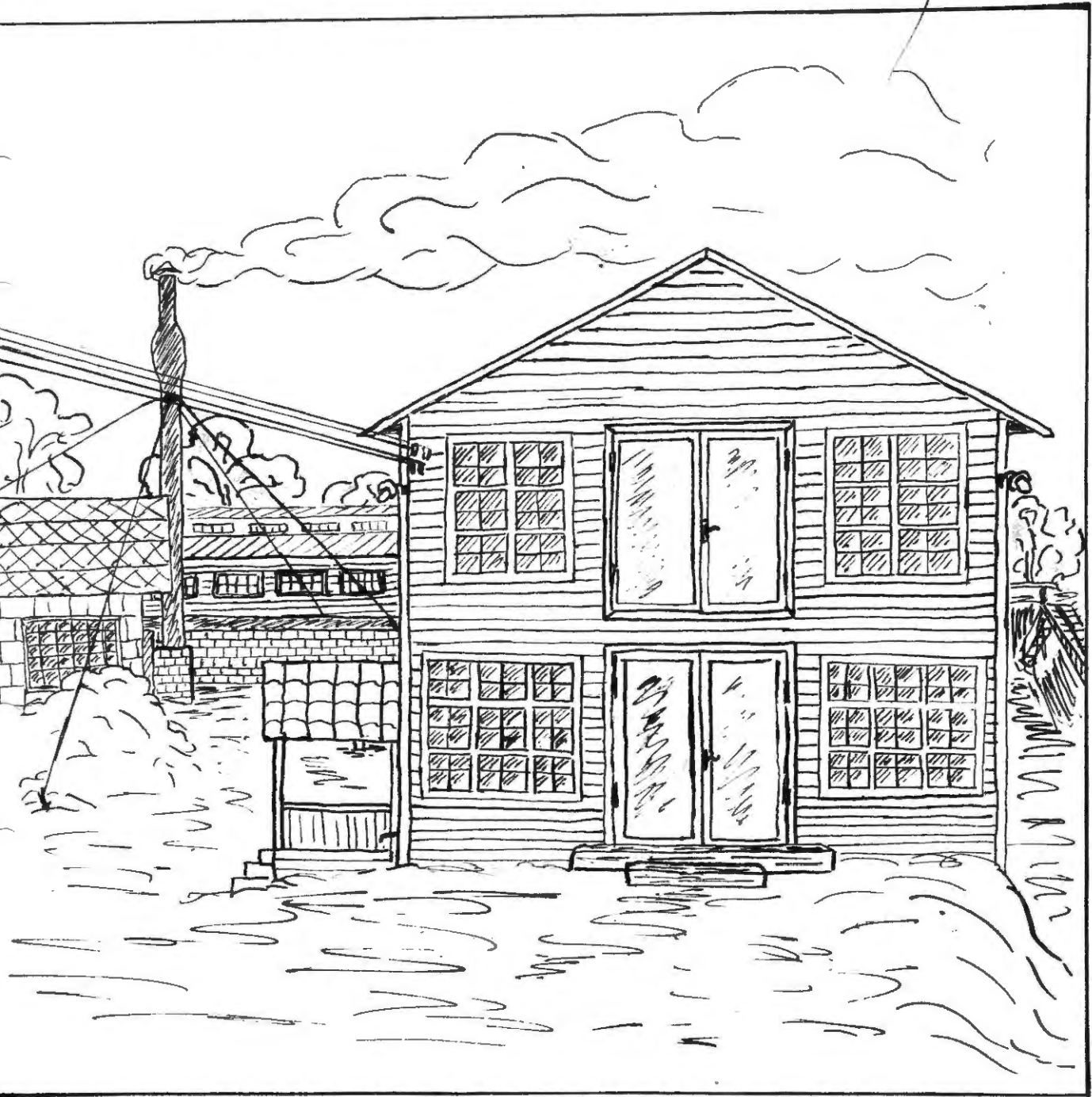

~ 1948 ~

TILL ATT BÖRIA MED.....

CHIFREN ÖG TILL
SNICKERIET



100	100
90	90
80	80
70	70
60	60
50	50
40	40
30	30
20	20
10	10
0	0
10	10
20	20
30	30
40	40
50	50
60	60
70	70

NÄRBILD



"CHEFEN"



SMÅLAND ~
VÄRKIS "







"VÄRMENS-HERRE"
FÖRSTEMÅLT. YIST & ELDARE
AKKSÄL BÄRGKVIST



INTERIÖR AV SÅGHUSET OCH.....



"KÖLDENS-HERRE"
SÄGHUSCHEFEN & HYVLAREN
GERHARD EMBRETSSON



MOT-TAGARE
CHARLES SANDGREN





"KAPAREN"
BERTIL



RÍKTAREN
RUNE SANDGREN

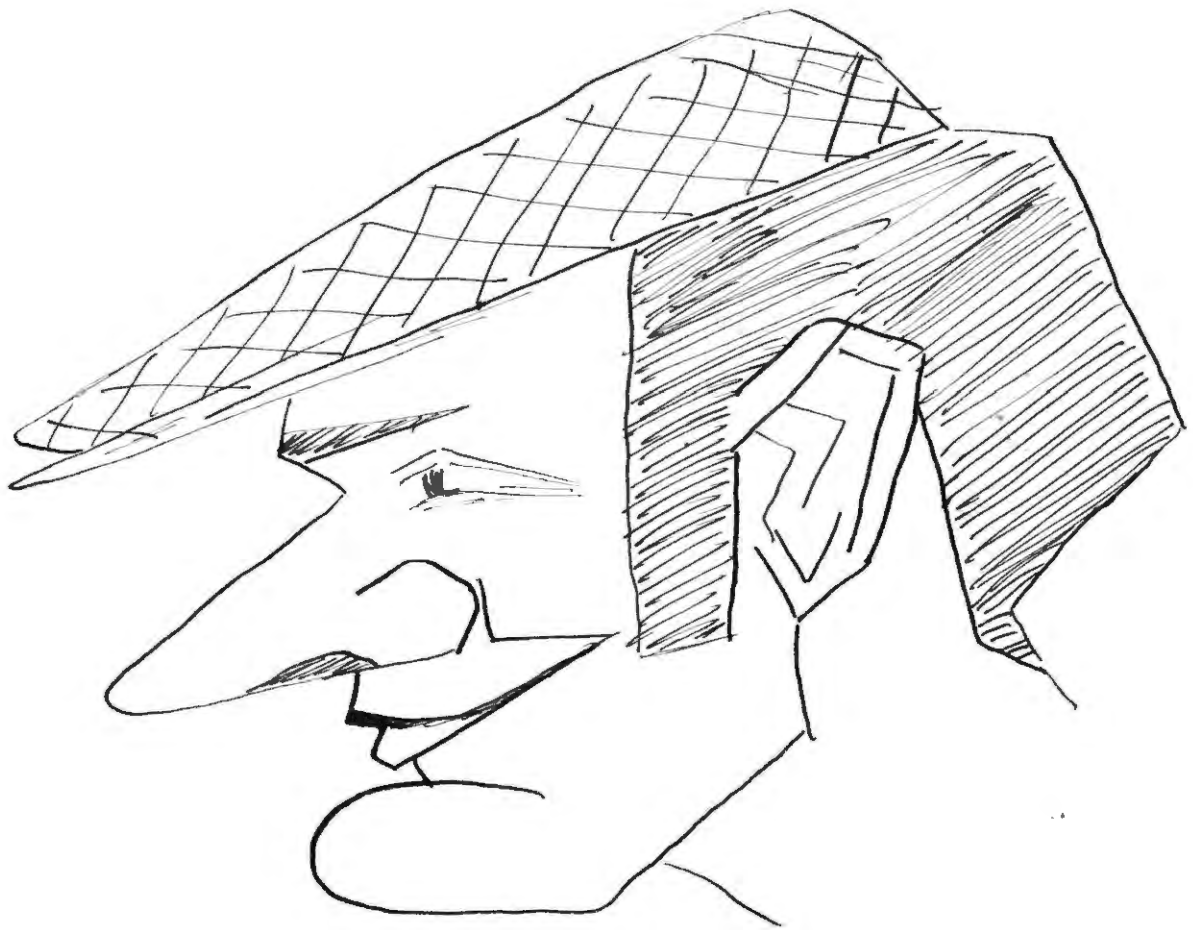

TREKUTTERCHIPTEN
UTBY-LASSE



SLITZAREN & VIS-LAREN
ROOFLAND

27
- 11 11 91
26
9





FRÅSAREN & UTROPAREN
TAPP JONS - ANDERS



HOPSÄTTAREN
AXEL TILLMAN





ISÄRTAGARE
KALLE BLOMBERG





"FRAMTIDENS" MAN
AGENTEN
E. FRAMM



A-B DÖRRTRANSPJEKT
FRAMSTILLBAKS
BONE - 2 RIK





HÄR & DÄR JOBBARE IMMIS OHLJE





INSKRIVNINGSGRUPP
ÅKE-NÄTÉN



HIT & DIT BARAK
SYEN NETZELL



LINNÄREN & BOXNING - FÄRGA
STARK SVEN



LÖPARENS M...
NALL-BENIT



PÄR

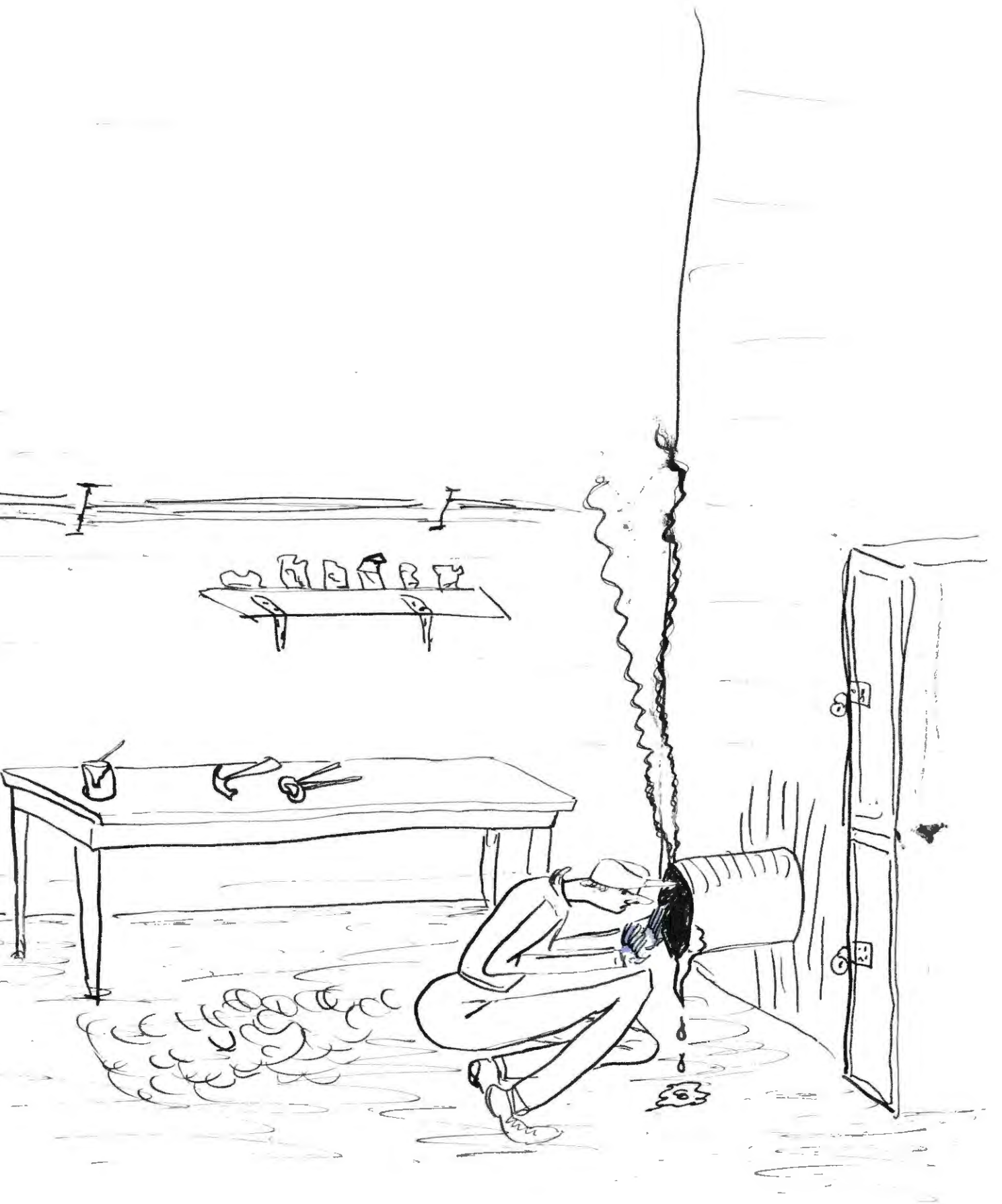

Handwritten text at the bottom of the page, possibly a signature or date, which is mostly illegible due to the sketchy nature of the drawing.



H-M. LOGHÄRSKÄRE
TÄPPALE - ERIK



Å SEN' VAR DET
PINNFABRIK
KOMPLEXET
(MED DITHÖRANDE VÅRLUKT)



DINNUPPORNAS CHEF
RÄNG-O-O-O



PINN-UPPAN ANNA



DINN-UPPHAN MILDRED



PINN-UPPAIN TUPP-KARIN



DINN-BÖKE(T)



STAN - DRANGENS VÅRNUKT -
- BORTTAGARIEN
HOL - MATTE -



FÖRSHAG
TILL
KVINNLIG
VÄRKMASTA



INTET ÄR SOM VÄNTANS TIDER!