



Östnor, Ullgården

Postadr.: Box 727 A, Mora.

Tax.-v. c:a 3.000.

Jordart: Sandjord. Man- o. ekonomibyggn. uppf. 1928. F. n. hållas inga djur. Nuv. äg. har fullständigt omb. gården.

Äg.: Frost Johan Nilsson f. 23/8 03. Son till Frost Nils Nilsson o. h. h. Bud Karin Persdotter. Gift 24 med Inga Falk f. 3/3 1900, dotter till Lars Falk o. h. h. Anna f. Arvidsson. Barn: Henry f. 23 (genomgår Mora samrealskola.

Äg.: Anställd vid Mora Armaturfabrik.



Nås

NÅS socken i tingslaget med samma namn vid Västerdalälven är Västerdalarnas äldsta socken och har tidigare omfattat hela tingslaget. I älvdalen är slättbygd, delvis belägen på lägre höjd ö. h. än 200 m. Men för övrigt är terrängen i allmänhet kuperad med delvis ansevärd skogshöjder. Berggrunden är urberg, bestående av järngranit, gnejs, leptit och porfyr. I dalgångarna påträffas lera och sand. Eljest dominera morän- och myrmarker.

Lindesnäs med dess kraftstation äges av Stora Kopparbergs Bergslags A.-B. Det anlades som stångjärnsbruk omkring 1814; detta nedlades på 1890-talet.

I slutet av 1800-talet gick en religiös väckelseväg över Nås och angränsande socknar. Man menade, att vida bättre än här hemma skulle gå att vandra i Frälsarens efterföljd i det land, där han levat och verkat. I juli år 1896 utvandrade 37 sockenbor till Jerusalem och bildade den s. k. Dalakolonin, vilken ännu äger bestånd i Jerusalem och utgöres av en del av de ursprungliga utvandrarerna och deras ättlingar. Det är denna händelse som givit Selma Lagerlöf uppslag till hennes kanske märkligaste verk, "Jerusalem".

Areal: 526 kvkm. Enligt 1938 års fastighetstaxering är ägovidden: 1.308 har åker, 49,2 tomt och trädgård, 822,2 slätteräng, 9 kultiverad betesäng, 472,5 annan betesäng, 38,421 skogsmark, 6.036,4 övrig mark. Jordbruksvärde: 2.974.300 kr. I jordbruksvärdet ingående värde å skogsmark: 849.800 kr. Skogsvärde: 3.630.600 kr. Invånarantal: 2.233.

Nås bildar eget pastorat.

Kyrkan — av gråsten — består av långhus och torn. Den byggdes 1795; en större reparation företogs 1913—15. Kyrkoherde: Heimgård, Nils Elis. Kyrkoadjunkt: Persson, Lassas Per.



Borgheden, Fältivargården

Postadr.: Borgheden, Nås. Tel. 59 C.

Areal: Total 57 har, därav 6 åker. Tax.-v. 21.500.

Jordart: Sandjord. Skogsbest.: Bl. barrskog. Manbyggn. uppf. 1889. Stall o. loge uppf. samtid., ladug. av tegel 1908. 1 häst, 4 kor. Gårdens förste kände äg. är löjtnanten Gabriel Tilling f. 1691. Därefter kommo i följd: sonen Nils Gabriel Tilling, f. 1726, död 1773, sonen Gabriel Nilsson, f. 1759, död 1849, sonen Nils Gabrielsson, f. 1786, död 1866, sonen Fältivar Lars Nilsson, f. 1822, död 1888, dottern Fältivar Greta Carlsson, f. Larsdotter 1865, död 1937, gift med Fältivar Lars Carlsson f. 1861 o. slutligen dottern, nuv. äg.

Äg.: Fru Anna Hamberg f. 19/2 1889. Gift 12 med stationsmästaren Nils Gustav Samuel Hamberg, f. 1884, död 35. Barn: Nils Ivar f. 14, Lars Lennart f. 21.

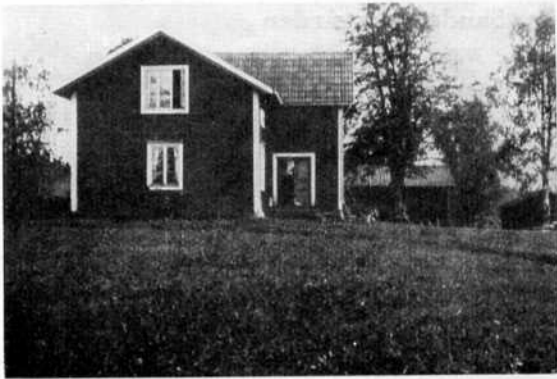

Dalmanstorp

Postadr.: Salån.

Areal: Total 81,5 har, därav 1,5 åker, 80 skog. Tax.-v. 6.900.

Jordart: Sand- o. bergjord. Skogsbest.: Barr- o. lövskog. Manbyggn. påbyggd 1905, senare restaur. Ekonomibyggn. uppf. omkr. 1910. 1 häst, 3 kor. Gården till släkten 1903.

Äg.: Jakob Emil Magnusson f. 1871. Son till Magnus Jansson o. h. h. Stina Ersdotter. Gift med Brita f. Andersson. Barn: Ernst f. 1896, Elsa f. 1898, Alma f. 04, Oskor f. 08, Märta f. 14.



Digerliden

Postadr.: Sågen.

Areal: Total 127 har, därav 2 åker, 125 skog. Tax.-v. 13.700.

Jordart: Berg- o. myrjord. Skogsbest.: Barr- o. lövskog. Manbyggn. uppf. 1905. Ladug. uppf. 1934, övr. ekonomibyggn. av gammalt datum. 1 häst, 4 kor, 1 svin, 8 höns. Gården till släkten 1905. Nuv. äg. har efterträtt sin fosterfader Johannes Jonsson.

Äg.: Rickard Johansson f. 05. Son till A. J. Eriksson o. h. h. Maria. Gift med Katarina f. Pettersson. Barn: Yngve f. 28, Lilly f. 30.



Elgåsen

Postadr.: Sågen. Tel. 4 Västerfallet.

Areal: 1 har åker.

Jordart: Bergjord. Man- o. ekonomibyggn. uppf. 1907. 1 ko, 5 höns.

Äg.: Stora Kopparbergs Bergslags A.-B.

Gården bebos av skogvaktare Johan Felix Johansson f. 1894. Son till Oskar Johansson o. h. h. Anna Stina f. Olsson.



Fagerberget

Postadr.: Sågen.

Areal: Total 104,87 har, därav 2,82 åker, 102,05 skog. Tax.-v. 8.900.

Jordart: Berg- o. myrjord. Skogsbest.: Överv. barrskog. Manbyggn. uppf. 1928. Ladug. uppf. 1899, loge m. m. 1903, en del byggn. 1882. 1 häst, 4 kor, 2 ungdjur, 1 svin, 4 får, 10 höns. Gården till släkten i slutet av 1700-talet.

Äg.: Syskonen Becker.

Brukare: Olov Villehard Becker f. 1893. Son till Nils Alfred Becker o. h. h. Sara f. Olsson. Gift med Ester Elida f. Wester.

Brukaren: Led. av komm.-fullm., fattigv.- o. skolstyr., pens.- o. komm.-nämnd. samt styr. för Nås erkända sjukkasse.



Finnön, Sandströmsgården

Postadr.: Nås.

Areal: Total 1 har. Tax.-v. 2.900.

Jordart: Sand- o. myrjord. Skogsbest.: Bl. barrskog. Manbyggn. uppf. omkr. 1931. Ekonomibyggn. uppf. på 1800-talet. 2 kor, 2 svin. Gården till släkten genom köp. Nuv. äg. utarrend. jord av Stora Kopparbergs Bergslags A.-B.

Äg.: Fredrik Sandström f. 6/5 1890. Son till Erik Sandström o. h. h. Kristina Larsdotter. Gift med Olga Eriksson f. 30/3 14, dotter till Marias Erik Larsson o. h. h. Anna f. Hansson. Barn: Sune f. 36. Barn i ett föreg. gifte: Erik f. 15, Einar f. 16, Nils f. 20.



Flatberget

Postadr.: Sägen.

Areal: Total 129 har, därav 4 åker, 125 skog. Tax.-v. 10.300.

Jordart: Bergjord. Skogsbest.: Barr- o. lövskog. Av manbyggn. är den gamla uppf. 1860, den nya 1930. Ladug. uppf. 1921, övr. ekonomibyggn. av äldre datum. 1 häst, 1 tjur, 6 kor, 1 ungdjur, 1 svin. Gården till släkten antagligen i slutet av 1700-talet.

Äg.: August Jansson f. 1881. Son till Johan Jansson o. h. h. Maria f. Jansson. Gift med Elsa Lovisa f. Jansson. Barn: Gerhard August f. 17, Claris f. 18, Karin f. 20, Anna f. 25.



Flatberget

Postadr.: Sägen.

Areal: 3 har åker.

Jordart: Bergjord. Skogsbest.: Barrskog. Man- o. ekonomibyggn. uppf. 1900. 1 häst, 3 kor, 1 ungdjur, 1 svin. Gården arrend. av nuv. arr. sedan 30 år tillbaka.

Äg.: Korsnäs Sägverks A.-B.

Arr.: Lars Jansson-Hybbert f. 1874. Son till Jan Hybbert o. h. h. Lena f. Mattsson. Gift med Anna f. Söderberg. Barn: Anna f. 1897, Lars Einar f. 1900, Signe Evelina f. 03, Judit Linnea f. 05, Elin Kristina f. 08, Edit Elisabet f. 10, Karl Gunnar f. 13, Albert Verner f. 15, Valter Lennart f. 18.



Flatfäbodarna

Postadr.: Sägen.

Areal: 2,5 har åker.

Jordart: Sandjord. Manbyggn. omb. omkr. 1880. Ladug. o. stall uppf. 1908, övr. ekonomibyggn. av äldre datum. 1 häst, 1 tjur, 3 kor, 1 ungdjur, 1 svin, 2 får, 2 getter, 5 höns. Gården arrend. sedan 1933 av nuv. brukaren.

Äg.: Stora Kopparbergs Bergslags A.-B.

Arr.: August Olsson f. 1893. Son till Lars Olof Olsson o. h. h. Elisabet f. Persson. Gift med Maria Paulina f. Andersson. Barn: Vera Maria Kristina f. 20.



Grönfallet

Postadr.: Sågen.

Areal: Total 59 har, därav 2 åker, 57 skog. Tax.-v. 8.300.

Jordart: Berg- o. myrjord. Skogsbest.: Barrskog. Manbyggn. omb. 1930. Stall uppf. 1890, ladug. 1900. 1 häst, 3 kor, 1 ungdjur, 1 svin, 10 höns. Gården till släkten i början av 1800-talet.

Äg.: August Persson f. 1888. Son till Per Karlsson o. h. h. Anna Lisa f. Törn. Gift med Ada f. Karlsson. Barn: Kjell f. 21.



Gärde, Hanses

Postadr.: Nås.

Areal: Total 38,5 har, därav 3,5 åker, 35 skog. Tax.-v. 7.900.

Jordart: Sand- o. myrjord. Skogsbest.: Överv. barrskog. Manbyggn. omb. 1927. Ekonomibyggn. omb. året därpå, en del byggn. dock i äldre skick. 1 häst, 3 kor, 1 svin. Gården till släkten vid 1600-talets början.

Äg.: Hanses Lars Jonsson f. 1877. Son till Hanses Jon Persson o. h. h. Esbjörs Anna f. Larsson. Gift med Ingeborg f. Andersson.

Äg.: Led. av komm.-fullm., ägodelningsgodeman.



Haga

Postadr.: Nås.

Areal: Total 108 har, därav 9 åker, 98 skog, 1 övr. mark. Tax.-v. 16.900.

Jordart: Sand-, mull- o. myrjord. Skogsbest.: Barr- o. lövskog. Manbyggn. uppf. omkr. 1865. Stall o. loge uppf. 1893, ladug. 1915. 1 häst, 5 kor, 1 ungdjur, 2 svin, 10 höns. Gården till släkten antagligen på 1500-talet.

Äg.: Möckelinds Erik Eriksson f. 1882. Son till Möckelinds Erik Larsson o. h. h. Brita f. Busk.

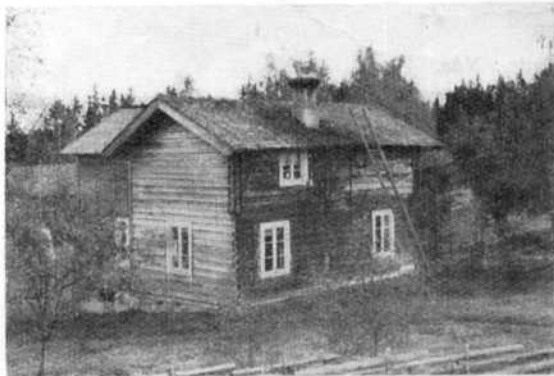

Haga, Hagjons

Postadr.: Nås.

Areal: Total 21 har, därav 3 åker, 18 skog. Tax.-v. 5.200.

Jordart: Sandjord. Skogsbest.: Bl. barrskog. Manbyggn. uppf. på 1880-talet, restaur. 1921. Ekonomibyggn. uppf. 1912—21. 3 kor. Nuv. äg. har erhållit gården genom arv från sina föräldrar.

Äg.: Hagjons And. Andersson f. 21/1 1873. Son till Hagjons And. Larsson o. h. h. Britta Jonsdotter. Gift med Sara Persdotter f. 6/12 1866, dotter till Hanses Per Persson o. h. h. Kerstin. Barn: Anna f. 02, Ester f. 08.



Haga, Julin

Postadr.: Näs.

Areal: 1 har åker. Tax.-v. 6.500.
 Man- o. ekonomibyggn. uppf. 1936. Nuv. äg. har in-
 köpt tomten av sin fader o. uppf. byggn.
 Äg.: August Julin f. 26/11 04. Son till August Pers-
 son-Julin o. h. h. Hag Britta Mattsdotter. Gift med
 Tekla Brunnström f. 11/6 10, dotter till Teodor Brunn-
 ström o. h. h. Karolina f. Andersson. Barn: Ann-Britt
 f. 32.



Haga, Julin

Postadr.: Näs.

Areal: Total 11 har, därav 2 åker, 9 skog. Tax.-v.
 5.300.
 Jordart: Sandjord. Skogsbest.: Bl. barrskog. Man-
 byggn. uppf. 1871, restaur. 1928. Ekonomibyggn. uppf.
 1910. 1 häst, 2 kor, ett 10-tal höns. Gården har varit
 i släkten på nuv. äg:s makas sida.
 Äg.: August Persson-Julin f. 14/4 1876. Son till Per
 Karlsson o. h. h. Britta f. Hindriksson. Gift med Hag
 Britta Mattsdotter f. 31/10 1871, dotter till Hag Matts
 Jonsson o. h. h. Nugårds Anna Persdotter. Barn:
 August f. 04 (gift med Tekla f. Brunnström), Jenny
 f. 06, Anna f. 10, Lars f. 12.
 Äg.: Medl. av R. L. F. Har tillsammans med sina
 söner varit i U. S. A.



Heden

Postadr.: Näs.

Areal: Total 67 har, därav 5 åker, 62 skog. Tax.-v.
 15.900.
 Jordart: Sandjord. Skogsbest.: Barrskog. Man-
 byggn. omb. 1928. Ekonomibyggn. uppf. omkr. 1900.
 1 häst, 4 kor, 2 svin, 20 höns. Gården till släkten omkr.
 1860.
 Äg.: Syskonen Täpp Erik Andersson o. Anna Larsson.
 Barn till Täpp Anders Ersson o. h. h. Sköttens Anna
 Olsson.



Heden

Postadr.: Näs.

Areal: Total 70 har, därav 6 åker, 64 skog. Tax.-v.
 11.500.
 Jordart: Sand- o. myrjord. Skogsbest.: Barr- o. löv-
 skog. Manbyggn. uppf. omkr. 1880. Ladug., lada m. m.
 uppf. 1933, övr. ekonomibyggn. av äldre datum. 2 häs-
 tar, 3 kor, 1 svin, 3 får. Gården till släkten på 1700-talet.
 Förste kände äg. är Kristoffers Anders Andersson.
 Han efterträddes av Dunder Olof Ersson, som överlät
 gården på Dunder Erik Olsson, varefter nuv. äg. till-
 trädde.
 Äg.: Erik Karlsson-Lind f. 1864. Son till Karl Johan
 Lind o. h. h. Anna Larsdotter. Gift med Brita f. Lars-
 son. Barn: Karl Erik f. 1900.



Heden

Postadr.: Nås.

Areal: Total 17,75 har, därav 1,75 åker, 16 skog. Tax.-v. 7.600.

Jordart: Sandjord. Skogsbest.: Barrskog. Manbyggn. uppf. 1915. Ekonomibygn. uppf. 1913. 1 häst, 2 kor, 1 svin.gården till släkten antagligen på 1600-talet.

Äg.: Jöns Isak Halvarsson f. 1873. Son till Jöns Halvar Olsson o. h. h. Kerstin Larsdotter. Gift med Knip Karin Jansdotter.



Heden

Postadr.: Nås. Tel. 17 A.

Areal: Total 28 har, därav 2 åker, 26 skog. Tax.-v. 8.000.

Jordart: Svartmylla. Skogsbest.: Barrskog. Manbyggn. uppf. omkr. 1897, omb. 1930. Ekonomibygn. uppf. 1914. 1 häst, 3 kor, 1 ungdjur, 1 svin. Gården till släkten antagligen på 1600-talet.

Äg.: Tipers Lars Larsson f. 1879. Son till Tipers Lars Halvarsson o. h. i. Anna Lisa f. Eriksson. Gift med Karin f. Halvarsson. Barn: Erik f. 05.



Heden, Anderses

Postadr.: Nås.

Tax.-v. 6.200.

Jordart: Sandjord. Skogsbest.: Bl. barrskog. Manbyggn. uppf. 1933. Ekonomibygn. uppf. dels samtid. o. dels på 1800-talet. 1 häst, 2 kor, 1 ungdjur, 2 svin, ett 10-tal höns. Nuv. äg. har övertagit gården genom arv.

Äg.: Anderses Anders Eriksson f. 20/4 1887. Son till Anderses Erik Andersson o. h. h. Britta f. Larsson. Gift med Britta Eriksson f. 20/11 1893. Barn: Anders, Britta, Tore, Anna, Erik, Greta.



Heden, Bergensgården

Postadr.: Box 420, Nås.

Areal: Total 15 har, därav 3 åker, 12 skog. Tax.-v. 5.100.

Jordart: Sand- o. mulljord. Skogsbest.: Bl. barrskog. Man- o. ekonomibygn. uppf. på 1840-talet, den förra är restaur. 3 kor, 1 ungdjur, 1 svin, ett 20-tal höns. Nuv. äg. har erhållit gården genom arv.

Äg.: Pellas Axel Eriksson f. 2/8 1897. Son till Pellas Erik Persson o. h. h. Karin Ersdotter. Gift med Ester Back f. 11/7 1898, dotter till J. P. Back o. h. h. Edla Olsdotter. Barn: Ester f. 22, Elof f. 25, Marianne f. 32.

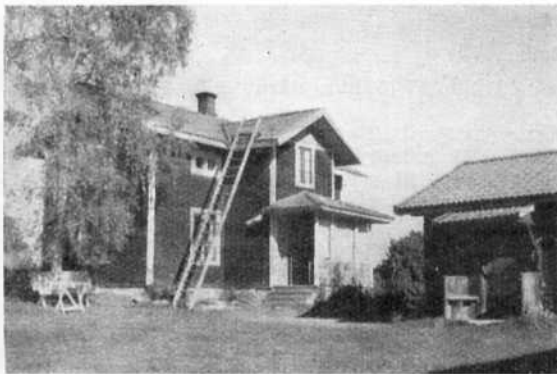

Heden, Täpp

Postadr.: Nås.

Tax.-v. 10.400.

Jordart: Sandjord. Skogsbest.: Bl. barrskog. 2 manbyggn., den ena uppf. 1892, den andra av äldre datum. Ekonomibyggn. uppf. dels på 1890-talet o. dels 1923. 1 häst, 4 kor, 2 svin, ett 10-tal höns. Gården hette tidigare Hedlæsses. Framlidne äg. har övertagit densamma genom arv.

Äg.: Täpp Lars Halvarssons stbh. T. L. H. f. 1866, död 29. Son till Täpp H. Halvarsson o. h. h. Anna Larsdotter. Gift med Kerstin Olsson f. 1866. Barn: Vilhelm f. 1892 (gift med Anna f. Eriksson), Anna f. 1896 (lärarinna, gift med Anders Ek), Nils f. 08 (gift med Maja f. Persson).

Heden 2

Postadr.: Nås. Tel. 35.

Areal: Total 26,5 har, därav 3,5 åker, 23 skog. Tax.-v. 10.000.

Jordart: Sand- o. myrjord. Skogsbest.: Barrskog. 2 manbyggn. uppf. resp. 1890 o. 1898. Ladug. uppf. 1922, tvättstuga 1938, övr. byggn. av äldre datum. 2 kor, Gården till släkten troligen 1786 genom Täpp Halvar Halvarsson, som efterträddes av sin son Täpp Halvar Halvarsson f. 1812. Därefter övergick gården till dennes son Täpp Halvar Halvarsson f. 1836, som överlät den på sin dotter o. mäg. nuv. äg.

Äg.: Jont Halvar Andersson f. 1869. Son till Jont Anders Larsson o. h. h. Starks Kerstin Halvarsdotter. Gift med Täpp Anna Halvarsdotter. Barn: Anna Kristina f. 1893, Erik Gottfrid f. 01.

Äg.: Nämndeman sedan 1932. Fjärdingsman 1915—31, f. d. ordf. i livsmedelsnämnd., ordf. i Kopparbergs läns brandstodsbolags sockenkommitté i c:a 40 år, ombud för Riksförsäkringsanstalten i Nås.



Hjulbäck

Postadr.: Nås.

Areal: Total 75 har, därav 4 åker, 71 skog. Tax.-v. 13.600.

Jordart: Sand- o. mossjord. Skogsbest.: Överv. barrskog. Manbyggn. uppf. 1921. Ladug. o. loge uppf. 1913, stall m. m. samtid. med manbyggn. 1 häst, 4 kor, 1 ungdjur, 1 svin. Gården till släkten omkr. 1700.

Äg.: Byns Olov Olsson f. 1863. Son till Byns Olov Larsson o. h. h. Anna Andersdotter. Gift med Karin Persdotter. Barn: Anna Katarina, Ingeborg Kristina.

Hjulbäck

Postadr.: Nås.

Areal: Total 53 har, därav 5 åker, 48 skog. Tax.-v. 13.200.

Jordart: Sandjord o. svartmylla. Skogsbest.: Barrskog. Manbyggn. uppf. 1898. Ekonomibyggn. uppf. 1890. 1 häst, 4 kor, 1 ungdjur, 2 svin. Gården kom enligt tillgängliga uppgifter till släkten 1480. Dess förste till namnet kände äg. är en Staffan, som efterträddes av sin son Lars Staffansson, död omkr. 1546. Därefter övergick gården till dennes son Christoffer Larsson, död 1597, som 1604 överlät den på sin son Olof Christoffersson. Vid dennes död 1630 tillträdde hans son Christoffer Olsson, död omkr. 1675 o. efterträdd av sonen Anders Christoffersson.

Äg.: Kristoffers Olof Olsson f. 1872. Son till Kristoffer Olof Olsson o. h. h. Brita Larsdotter. Gift med Brita Halvarsdotter. Barn: Olof Herman, Lars, Erik, Nils, Ernst Lennart, Einar, Anna, Karin, Berta Olivia.





Hjulbäck

Postadr.: Nås.

Areal: Total 18,68 har, därav 0,75 åker, 17,93 skog. Tax.-v. 4.000.

Jordart: Sandmylla. Skogsbest.: Barrskog. Man- o. ekonomibyggn. uppf. 1923. 2 kor, 1 svin. Gården till släkten antagligen i slutet av 1700-talet.

Äg.: Israel Eriksson f. 1882. Son till Israel Erik Jonsson o. h. h. Israel Anna Jonsdotter. Gift med Britta f. Olsson. Barn: Karin Viola f. 09, Erik Bertil f. 15.

Äg.: Led. av styr. för kooperativa fören. i Nås.



Hjulbäck, Holpersgården

Postadr.: Box 190, Nås.

Areal: Total 1 har, därav 0,5 åker. Tax.-v. 2.900.

Jordart: Sandjord. Manbyggn. uppf. 1866. Ekonomibyggn. uppf. 1895, ladug. o. uthus i en länga. Nuv. äg. har erhållit gården genom arv från sina svärföräldrar.

Äg.: Lars Smed f. 16/4 1870. Son till Hag Per Persson o. h. h. Kling Anna Larsdotter. Gift 1892 med Holpers Britta Larsdotter f. 21/4 1868, dotter till Holpers Lars Larsson o. h. h. Bons Britta Larsdotter. Barn: Britta f. 1894, Karin f. 1896, Kristina f. 1898, Lars f. 1899, Erik f. 01, Anna f. 02, Ingeborg f. 05, Olle f. 07, Nils f. 09.

Äg.: Sysslar med flottningsarbete. Har tidigare arrend. jord av Korsnäs Sågverks A.-B. i 23 år.



Hjulbäck, Knutesgården

Postadr.: Nås.

Areal: Total 2 har åker. Tax.-v. 4.300.

Jordart: Sand- o. myrjord. Skogsbest.: Bl. barrskog. Manbyggn. uppf. 1906, senare restaur. Ekonomibyggn. uppf. 1922. 1 häst, 3 kor, 1 ungdjur, 2 svin. Gården till släkten genom köp.

Äg.: Knutes Per Larsson f. 12/8 1877. Son till Knutes Lars Halvarsson o. h. h. Knutes Britta. Gift med Hanses Anna Jonsdotter f. 6/1 1882, dotter till Hanses Jon Persson o. h. h. Esbjörs Anna Larsdotter. Barn: Lars f. 06, Anna f. 09.

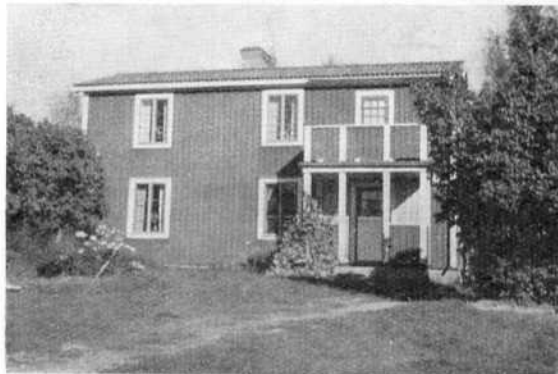

Hjulbäck, Larssonsgården

Postadr.: Box 216, Nås.

Areal: Total 2 har, därav 1 åker, 1 skogsmark. Tax.-v. 3.700.

Jordart: Sandjord. Skogsbest.: Bl. barrskog. Manbyggn. uppf. 1867, orab. av nuv. äg. 1937. Ladug. o. lada uppf. i en länga. 2 kor, 1 ungdjur, 1 svin. Gården till släkten 1920 genom köp av nuv. äg. från J. A. Tongring.

Äg.: Bajer Erik Larsson f. 11/9 1877. Son till Bajer Lars Ersson o. h. h. Granats Anna Jansdotter. Gift 02 med Hed Anna Andersson f. 20/5 1875, dotter till Hed Anders Larsson o. h. h. Nils Petters Anna Persdotter. Barn: Lars f. 03, Erik o. Karin f. 06, den senare död samma år.



Hjulbäck, Lissamilsgården

Postadr.: Nås.

Areal: Total 70 har, därav 4 åker, 66 skog. Tax.-v. 17.600.

Jordart: Sand- o. myrjord. Skogsbest.: Bl. barrskog. Manbyggn. uppf. 1888, restaur. 1930 o. 1938. Ekonomibyggn. uppf. 1911—14. 1 häst, 4 kor, 1 ungdjur. Gården har innehafvs av Lissamils Lars Samuelsson f. 9/2 1872 o. gift med Anna Lovisa Mattsson f. 8/6 1877. Han hade övertagit gården efter sin fader Lissamils Samuel Larsson o. h. h. Sigfrids Brita Larsson. Hans barn äro nuv. äg.

Äg.: Syskonen Lars Samuel o. Anna Larsson f. resp. 1898 o. 1900.



Håvberget

Postadr.: Salån.

Areal: Total 22 har, därav 2 åker, 20 skog. Tax.-v. 5.200.

Jordart: Berg- o. myrjord. Skogsbest.: Barr- o. lövskog. Manbyggn. uppf. 1936. Stall uppf. 1907, ladug. o. loge året därpå. 1 häst, 3 kor, 1 ungdjur, 5 höns.

Äg.: Karl Erik Karlssons stbh. K. E. K. f. 1854. Son till Karl Samuelsson o. h. h. Johanna. Gift med Karolina f. Jansson. Barn: Karl Gunnar f. 1886, Edvin Jakob f. 1889, Augusta Vilhelmina f. 1894, Erik Fridolf f. 1896, Elsa Kristina f. 03, Henning Georg f. 05.



Håvberget

Postadr.: Salån.

Areal: Total 20 har, därav 1 åker, 19 skog. Tax.-v. 3.000.

Jordart: Bergjord. Skogsbest.: Barr- o. lövskog. Manbyggn. uppf. 1897. Ladug. uppf. 1903. Gården till släkten 1897.

Äg.: Jacob Lindvall f. 1865. Son till Jan Samuelsson o. h. h. Maria Kristina f. Jansson. Gift med Matilda Kristina f. Hjort. Barn: Augusta f. 08, Selma f. 15.



Håvberget

Postadr.: Salån.

Areal: 3,5 har åker.

Jordart: Berg- o. mossjord. Manbyggn. uppf. 1890. Ladug. uppf. 1892, loge 1900, stall 1904. 1 häst, 3 kor, 1 svin. Gården inköptes 1888 av föreg. arr:s fader, som emellertid sålde den till Stora Kopparbergs Bergslags A.-B.

Föreg. arr.: Emil Magnusson f. 1871. Son till Magnus Jansson o. h. h. Stina Ersdotter. Gift med Britta f. Andersson. Barn: Ernst f. 1896, Elsa f. 1898, Alma f. 04, Oskar f. 08, Märta f. 14.



Kvarnnäset

Postadr.: Nås.

Areal: Total 78,5 har, därav 2,5 åker, 76 skog. Tax.-v. 13.000.

Jordart: Sandjord. Skogsbest.: Barrskog. Manbyggn. uppf. 1859, ekonomibyggn. 1898. 1 häst, 3 kor. Gården till släkten 1848 genom köp av Nils Skagerberg, som efterträddes av sin son, nuv. äg:s fader, varefter nuv. äg. övertog den.

Äg.: Per Karlsson-Lind f. 1872. Son till Karl Johan Lind o. h. h. Anna Larsdotter. Gift med Brita Olsdotter.



Kvarnnäset, Backmans

Postadr.: Nås.

Areal: Total 40,5 har, därav 2,5 åker, 38 skog. Tax.-v. 6.700.

Jordart: Sandjord. Skogsbest.: Barrskog. Manbyggn. uppf. 1891. Ekonomibyggn. uppf. 1888. 1 häst, 4 kor, 1 svin. Gården till släkten 1888.

Äg.: Lars Backman f. 1866. Son till Lars Andersson o. h. h. Stina Gustafsdotter. Gift 1:a gången med Kristina f. Larsson. Gift 2:a gången med Helga f. Andersson. Barn i 1:a giftet: Anna f. 1889, Erik f. 1891, Olof f. 1892, Valfrid f. 1896, Elsa f. 01.



Kvarnnäset, Josefsgården

Postadr.: Box 437, Nås.

Areal: 1,5 har åker. Tax.-v. 6.600.

Jordart: Sandjord. Skogsbest.: Bl. barrskog. Manbyggn. uppf. 1893. Ladug. o. uthus i en långa uppf. 1913. 2 kor, 1 svin, 10 höns. Framlidne äg. ärvde gården efter sina föräldrar. På gården finnes snickeriverkstad, som sedan 1937 innehas av Jöns Peter Olsson.

Äg.: Halvar Halvarsson f. 8/12 1866, död 12. .Son till Jöns Halvar Olsson o. h. h. Josefs Kerstin Larsdotter. Gift 1896 med Stark Anna Larsson f. 27/9 1869, dotter till Stark Lars Larsson o. h. h. Britta f. Olsson. Barn: Olof f. 1896, Axel f. 1898, Anna f. 04 (gift med Jöns Peter Olsson).



Kyrkfallet

Postadr.: Salån.

Areal: 2,5 har åker.

Jordart: Bergjord. Manbyggn. uppf. 1893. Ekonomibyggn. uppf. omkr. 1880. 2 hästar, 4 kor, 1 ungdjur, 1 svin, 5 höns. Gården till släkten i arrende omkr. 1870.

Äg.: Stora Kopparbergs Bergslags A.-B.

Arr.: Karl Johan Andersson f. 1864. Son till Liten Anders Ersson o. h. h. Anna Lisa f. Zachrisson. Gift med Anna Maria f. Olsson. Barn: Erik f. 03, Oskar f. 05, Anders o. Ernst f. 07.



Kölaråsen

Postadr.: Sågen.

Areal: Total 40 har, därav 1 åker, 39 skog. Tax.-v. 6.700.

Jordart: Lätt jord. Skogsbest.: Barr- o. lövskog. Manbyggn. uppf. 1918. Ladug. uppf. 1905, stall m. m. 1927. 1 häst, 3 kor, 1 svin. Gården till släkten omkr. 1750.

Äg.: Oskar Larsson-Tysk f. 1876. Son till Lars Nilsson-Tysk o. h. h. Maria f. Jansson. Gift med Kerstin f. Olsson.



Laxtjärn

Postadr.: Sågen. Tel. 7 A.

Areal: 1,5 har åker.

Jordart: Berg- o. dyjord. Skogsbest.: Barr- o. lövskog. Manbyggn. uppf. omkr. 1880. Ekonomibyggn. uppf. 1926. 4 kor, 1 svin, 10 höns. Gården till släkten i mitten av 1700-talet.

Äg.: Herman Persson f. 1898. Son till Emil Persson o. h. h. Anna Stina f. Magnusson. Gift med Tekla f. Wester. Barn: Stig f. 20.



Lindesnäs

Postadr.: Näs.

Areal: Total 51 har, därav 3,85 åker, 47,15 skog. Tax.-v. 10.700.

Jordart: Sandjord. Skogsbest.: Barr- o. lövskog. Man- o. ekonomibyggn. uppf. omkr. 1880. 1 häst, 4 kor, 1 ungdjur, 1 svin, 3 får, 10 höns. Gården till släkten enligt tillgängliga uppgifter 1748.

Äg.: Bäck Olof Jonsson f. 1887. Son till Bäck Jon Ersson o. h. h. Karin f. Olsson. Gift med Brita f. Pefsson. Barn: Karin f. 17, Erik f. 19, Olle f. 24, Anna Brita f. 27.

Äg.: Skiftesgodeman.

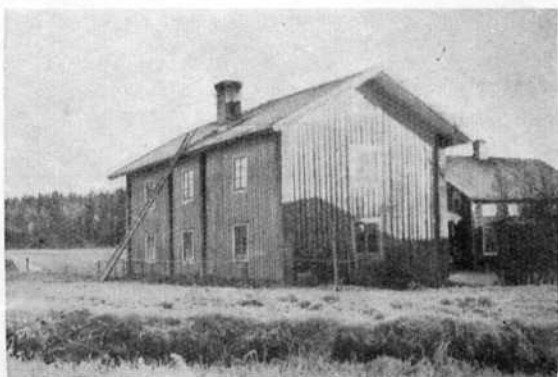

Lindesnäs, Knutesgården

Postadr.: Näs.

Tax.-v. 5.000.

Jordart: Sand- o. lerjord. Skogsbest.: Bl. barrskog. Gården har tidigare tillhört Knutes Knut Larsson, vilken hade övertagit den efter sin föräldrar. Här finnes kafé sedan 1933.

Äg.: Knutes Knut Larssons stbh. K. K. L. f. 1885, död 17. Son till Lars Knutsson o. h. h. Karin. Gift 09 med Stark Karin Olsson f. 1882, dotter till Stark Olof Larsson o. h. h. Karin Halvarsdotter. Barn: Karin f. 12 (änka efter Georg Olsson f. 14, död 36), Greta f. 14.



Lindesnäs, Knutsgården

Postadr.: Näs.

Areal: Total 94 har, därav 12 åker, 82 skog. Tax.-v. 14.800.

Jordart: Sandjord. Skogsbest.: Barr- o. lövskog. Manbyggn. uppf. omkr. 1898, en annan påbyggd 1880. Ladug. uppf. 1910, övr. ekonomibyggn. av gammalt datum. 2 hästar, 5 kor, 1 svin. Gården till släkten omkr. 1600.

Äg.: Lars Georg Larsson. Son till Lars Knutsson o. h. h. Karin Larsdotter. Gift med Kristina f. Olsson. Barn: Ruth f. 19, Inga-Britt f. 33.



Lindesnäs, Tomsgården

Postadr.: Näs.

Areal: Total 0,75 har, därav 0,37 åker. Tax.-v. 2.300.

Jordart: Sandjord o. stenbunden jord. Skogsbest.: Bl. barrskog. Manbyggn. uppf. 1935. Ekonomibyggn. uppf. 1924. 1 häst, 3 kor, 2 svin, 2 får, ett 10-tal höns. Gården till släkten genom köp. Den brukas av nuv. äg. samt hans broder o. syster.

Äg.: Toms Lars Olsson f. 23/3 1882. Son till Toms Olof Ersson o. h. h. Uthy Karin Larsdotter.



Malmsta

Postadr.: Näs.

Areal: Total 21,25 har, därav 3,25 åker, 18 skog. Tax.-v. 7.200.

Jordart: Sandjord. Skogsbest.: Barrskog. Manbyggn. omb. 1889. Ekonomibyggn. uppf. omkr. 1889. 1 häst, 3 nötkreatur, 1 svin. Gården till släkten antagligen på 1700-talet.

Äg.: Mor Olov Matsson f. 1890. Son till Mor Mats Matsson o. h. h. Anna Andersdotter. Gift med Karin f. Schelbourg.



Malmsta

Postadr.: Näs.

Areal: 3 har åker.

Jordart: Mo-, sand- o. dyjord. Manbyggn. uppf. omkr. 1885, ekonomibyggn. omkr. 1860. 1 häst, 3 kor, 1 ungdjur, 3 får. Gården arrend. sedan 1918 av nuv. arr.

Äg.: Stora Kopparbergs Bergslags A.-B.

Arr.: Axel Halvarsson f. 1898. Son till Halvar Halvarsson o. h. h. Anna f. Larsson. Gift med Eva f. Klang. Barn: John f. 29, Gösta f. 37.

Arr.: Godeman vid lantmäteriförrättningar.



Malmsta, Lisskvarnsgården

Postadr.: Nås.

Areal: Total 36 har, därav 4 åker, 32 skog. Tax.-v. 6.200.

Jordart: Sand- o. mulljord. Skogsbest.: Bl. barrskog. Man- o. ekonomibyggn. uppf. 1702. 1 häst, 3 kor, 2 svin. Framlidne äg. övertog gården genom arv.

Äg.: Lisskvarn Olof Olssons stbh. L. O. O. f. 1861, död 6/12 36. Son till Lisskvarn Olof Olsson o. h. h. Kerstin Ersdotter. Gift med Tysk Britta Olsdotter f. 17/8 1863, dotter till Tysk Olof Olsson o. h. h. Britta f. Kristoffersson. Barn: Olof f. 1885, Erik f. 1887, Anna f. 1890, Nils f. 1893, Vilhelm f. 1896, Axel f. 1899, Ernst f. 02, Artur f. 05.

Malmsta, Svartgården

Postadr.: Nås.

Areal: Total 18 har, därav 1 åker, 17 skog. Tax.-v. 4.900.

Jordart: Sand- o. mulljord. Skogsbest.: Bl. barrskog. Manbyggn. uppf. 1909, restaur. 1914 o. 1937. Ekonomibyggn. uppf. 1911. 1 häst, 3 kor, 1 ungdjur, 2 svin. Nuv. äg. har ärvt jorden o. därefter uppf. byggn.

Äg.: Svart And. Jansson f. 17/9 1876. Son till Svart Jon Mattsson o. h. h. Ur Anna Nilsson. Gift med Jöns Lisa Nilsson f. 16/9 1875, dotter till Jöns Nils Ersson o. h. h. Hult Britta Olsdotter. Barn: Joel f. 05, Erik f. 07, Lars f. 12, Anna f. 15, Nils f. 21.

Mellanborg

Postadr.: Nås.

Areal: Total 84,5 har, därav 4,5 åker, 80 skog. Tax.-v. 15.700.

Jordart: Sandjord. Skogsbest.: Barrskog. Den ena manbyggn. uppf. på 1870-talet, den andra restaur. 1885. Ladug., stall m. m. uppf. 1933, övr. ekonomibyggn. av äldre datum. 1 häst, 6 kor, 2 svin, 2 får. Gården till släkten 1713 genom Joh. Israelsson, som efterträddes av sin son Per Jonsson. Därefter övergick gården till dennes son Per Jonsson, som överlät den på sin måg Jont Erik Halvarsson, vars son Jont Jon Ersson sedermera övertog den. Gården förvärvades därefter av Jont Erik Jonsson, som efterträddes av nuv. äg:s fader, varefter nuv. äg. tillträdde.

Äg.: Jont Erik Larsson f. 1885. Son till Jont Lars Olsson o. h. h. Jont Anna Ersdotter. Gift med Olers Brita f. Larsson. Barn: Anna Linnea f. 07, Lars Vilhelm f. 09, Kerstin Viola f. 12, Erik Jon f. 15, Brita Ingegerd f. 18.

Mellanborg, Hastgård

Postadr.: Box 99, Nås.

Areal: Total 5 har, därav 0,005 åker. Tax.-v. 2.700.

Jordart: Sand- o. bergjord. Skogsbest.: Bl. barrskog. Manbyggn. uppf. 1890. Ekonomibyggn. uppf. 1924. 1 ko, 1 ungdjur. Gården till släkten 1893 genom köp av nuv. äg.

Äg.: Anders Halvarsson-Hast f. 1867. Son till Myr Halvar Halvarsson o. h. h. Stina Mattsdotter. Gift 1896 med Karin Olsdotter f. 1870, dotter till Toms Olov Ersson o. h. h. Karin Lassdotter. Barn: Anders f. 1899, Karin f. 06.

Äg.: Har varit soldat vid Kongl. Dalregementet i 14 år.

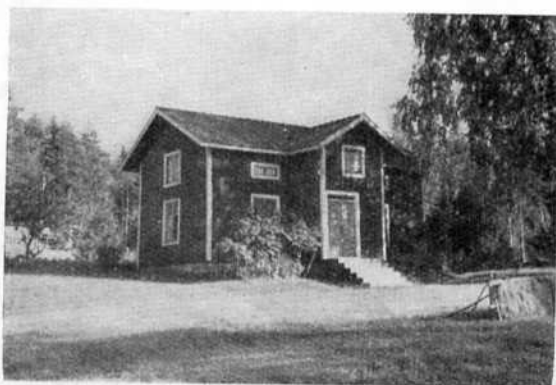
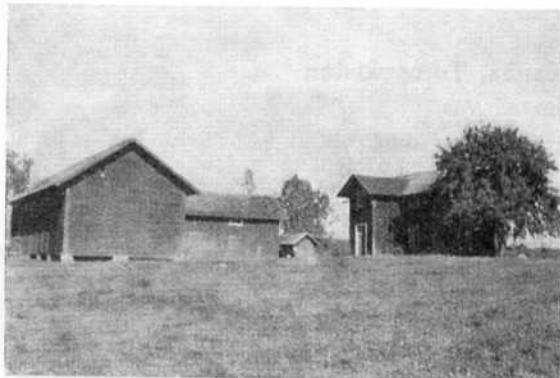



Mellanborg, Håkasgården

Postadr.: Nås.

Areal: Total 44 har, därav 2,5 åker, 41,5 skog. Tax.-v. 5.300.

Jordart: Sandjord. Skogsbest.: Bl. barrskog. Man- o. ekonomibyggn. troligen uppf. på 1600-talet. 1 häst, 2 nötkreatur. Nuv. äg. har erhållit gården genom köp från sina morföräldrar.

Äg.: Håkas Erik Eriksson f. 27/1 1875. Son till Fäktar Erik Olsson o. h. h. Håkas Britta Mattsdotter. Gift med Tuppens Anna Andersdotter f. 26/2 1879.

Äg.: Medl. av R. L. F.

Mellanborg, Ingeborgsgården

Postadr.: Nås.

Areal: Total 25 har, därav 2 åker, 23 skog. Tax.-v. 7.200.

Jordart: Sandjord. Skogsbest.: Barrskog. Manbyggn. uppf. 1914. Stall o. loge uppf. 1918, ladug. o. en del andra byggn. året därpå. 2 hästar, 1 föl, 3 nötkreatur, 1 svin, 3 får, 10 höns. Gården till släkten antagligen i början av 1800-talet.

Äg.: Ingeborgs Olov Larsson f. 1862. Son till Ingeborgs Lars Olsson o. h. h. Margareta Persdotter. Gift med Josefs Kristina Persdotter. Barn: Lars f. 1890, Anna f. 1897.



Mellanborg, Israelsgården

Postadr.: Nås.

Areal: Total 75,73 har, därav 4,32 åker, 71,41 skog. Tax.-v. 14.600.

Jordart: Sandjord. Skogsbest.: Barrskog. Man- o. ekonomibyggn. uppf. 1875, ladug. 1904. 1 häst, 4 kor, 2 svin, 3 får. Gården till släkten 1709 genom Jon Israelsson, som efterträddes av Israels Jon Jonsson. Där- efter övergick gården till Israels Olof Jonsson, som överlät den på Israels Jon Olsson, vars son Israels Olov Jonsson sedermera övertog den. Den förvärvades där- efter av dottern o. mågen, nuv. äg:s föräldrar, o. mot- togs slutligen av nuv. äg.

Äg.: Israels Lars Eriksson f. 1875. Son till Israels Erik Jonsson o. h. h. Anna Olsdotter. Gift med Karin Andersdotter. Barn: Anna f. 04, Erik Israel f. 10.

Äg.: F. d. led. av komm.-fullm.



Mellanborg, Matsesgården

Postadr.: Nås.

Areal: Total 22 har, därav 4 åker, 18 skog. Tax.-v. 7.000.

Jordart: Sandjord. Skogsbest.: Barrskog. Man- byggn. uppf. omkr. 1870, restaur. 1938. Lada uppf. 1900, ladug. 1910, övr. byggn. av äldre datum. 2 häs- tar, 4 nötkreatur, 3 svin, 2 får, 20 höns. Gården till släkten genom Liss Erik Mattsson, som efterträddes av Liss (Mats) Esbjör Ersson, varefter gården övergick till Anna Esbjördotter, som överlät den på Kerstin Persdotter.

Äg.: Matses Olov Olsson f. 1898. Son till Matses Olov Olsson o. h. h. Kerstin Persdotter. Gift med Anna Viola f. Andersson. Barn: Axel f. 20, Kerstin f. 22, Karin f. 24, Greta f. 31.

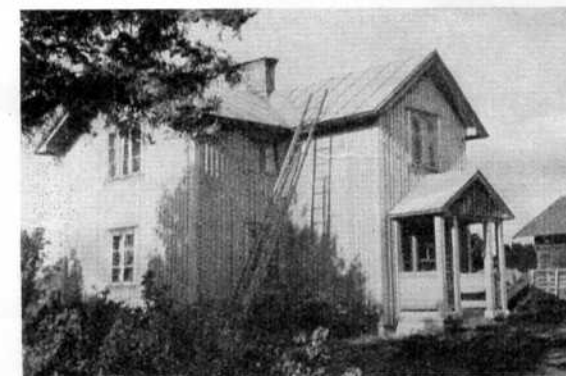



Mellanborg, Skans

Postadr.: Nås.

Tax.-v. 6.000.

Jordart: Sandjord. Skogsbest.: Bl. barrskog. Man- o. ekonomibyggn. uppf. 1912. 1 häst, 2 nötkreatur, 1 svin. Nuv. äg. har övertagit gården genom arv.

Äg.: Skans Karolina Olsson f. 1867. Dotter till Henrik Andersson o. h. h. Karin Persdotter. Gift med Skans Anders Olsson, f. 1877, död 39. Barn: Britta f. 04 (gift med G. Nylander), Erik f. 08 (gift med E. f. Fagerberg).



Mellanborg, Tuppensbacken

Postadr.: Nås.

Areal: Total 2 har, därav 1 åker, 1 skog. Tax.-v. 4.200.

Jordart: Sandjord. Skogsbest.: Bl. barrskog. Man- o. ekonomibyggn. uppf. 1905. 2 kor, 1 svin, ett 20-tal höns. Gården till släkten genom köp från Stora Kopparbergs Bergslags A.-B.

Äg.: Magnus Jonsson-Eklund f. 1/2 1863. Son till Jonas Magnusson o. h. h. Ingeborg. Gift med Karolina Månsdotter f. 22/12 1880, dotter till Måns Månsson o. h. h. Marit Månsdotter. Barn: Ingeborg f. 06 (gift med Bajer Nils Olsson), Anna f. 07.



Nederborg

Postadr.: Nås.

Areal: Total 192 har, därav 9 åker, 183 skog. Tax.-v. 36.400.

Jordart: Sand-, mull- o. myrjord. Skogsbest.: Barrskog. 2 manbyggn., den ena uppf. omkr. 1830, den andra senare. Ekonomibyggn. omb. 1896. 2 hästar, 5 kor, 1 ungdjur, 1 svin, 3 får, 5 höns. Gården till släkten antagligen på 1700-talet.

Äg.: Katrinas Erik Larsson f. 1853. Son till Olars Lars Ersson o. h. h. Brita Larsdotter. Gift med Ingeborg Ersdotter. Barn: Erik f. 1894, Karin f. 1897.



Nederborg

Postadr.: Nås.

Areal: Total 68 har, därav 5 åker, 63 skog. Tax.-v. 16.000.

Jordart: Sand- o. myrjord. Skogsbest.: Barrskog. Bageribyggn. (tax.-v. 1.200) uppf. 1894, omb. 1903. Ekonomibyggn. omb. 1898. Gården till släkten 1884.

Äg.: Olers Erik Larsson f. 1866. Son till Olers Lars Jonsson o. h. h. Anna Jonsdotter. Gift med Brita f. Eriksson. Barn: Anna f. 1897, Karin f. 03.

Äg.: Ordf. i fattigv.-styr., led. av komm.-fullm.



Nederborg

Postadr.: Nås.

Areal: Total 50 har, därav 3 åker, 47 skog. Tax.-v. 11.500.

Jordart: Sand- o. myrjord. Skogsbest.: Barrskog. Manbyggn. uppf. 1850, omb. senast 1912. Ladug. uppf. 1897, övr. ekonomibyggn. omkr. 1865. 1 häst, 3 kor, 1 svin. Gården till släkten antagligen på 1600-talet. Den flyttades till nuv. plats på 1850-talet.

Äg.: Josefs Per Olsson f. 1873. Son till Josefs Olof Larsson o. h. h. Karin Olsdotter. Gift med Stark Kerstin Persdotter. Barn: Olof f. 11.

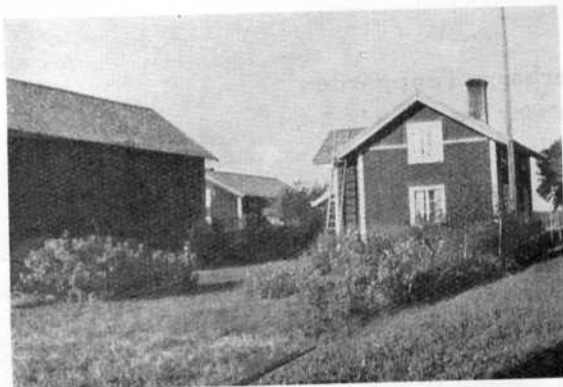

Nederborg, Axel Knutssons gård

Postadr.: Box 111, Nås.

Areal: Total 23 har. Tax.-v. 2.800.

Jordart: Sand- o. myrjord. Skogsbest.: Bl. barrskog. Manbyggn. uppf. 1904, senare restaur. Ekonomibyggn. uppf. 1934. 2 kor, 1 ungdjur, 1 svin. Nuv. äg. har övertagit gården genom arv o. köp från sin svärfar Lipers Anders Halvarsson o. h. h. Sant Karin Persdotter.

Äg.: Axel Knutsson f. 27/9 1897. Son till Knut Knutsson o. h. h. Dunder Anna Olsdotter. Gift med Ingeborg Elisabet Andersson f. 8/10 1900. Barn: Knut f. 25, Karin f. 32.

Nederborg, Groggården

Postadr.: Box 113, Nås. Tel. 51.

Areal: Total c:a 160 har, därav 10 åker, 135 produktiv skogsmark, 15 mossmark. Tax.-v. 29.400.

Jordart: Sand- o. mossjord. Skogsbest.: Överv. barrskog. Manbyggn. uppf. 1905. Ladug. uppf. 1927, en del ekonomibyggn. 1892 o. en del 1905. 2 hästar, 5 kor, 1 ungdjur, 2 svin, 3 får, 5 höns. Gården har med säkerhet varit i släktens ägo sedan 1700-talet, antagligen längre.

Äg.: Stark Halvar Persson f. 1860. Son till Stark Per Halvarsson o. h. h. Grop Kerstin Andersdotter. Gift med Katrinas Kerstin Ersdotter. Barn: Kerstin f. 03.

Nederborg, Israelsgården

Postadr.: Nås.

Areal: Total 54 har, därav 5 åker, 49 skog. Tax.-v. 11.000.

Jordart: Sand- o. mulljord. Skogsbest.: Bl. barrskog. Manbyggn. uppf. 1909. Ekonomibyggn. uppf. på 1890-talet, senare restaur. 1 häst, 2 kor, 1 ungdjur, 1 svin, ett 10-tal höns. Gården är flyttad från nuv. äg:s föräldrahem. Nuv. äg. har övertagit den genom arv.

Äg.: Täpp Anna Eriksson f. Larsdotter 21/10 1877. Dotter till Täpp Lars Olsson o. h. h. Orr Anna Jonsdotter. Änka efter Israels Erik Eriksson f. 1/3 1867, son till Erik Jonsson o. h. h. Anna Olsdotter.

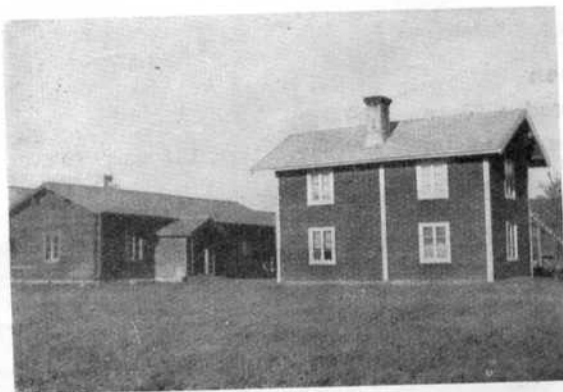



Nederborg, Josefsgården

Postadr.: Näs.

Areal: Total 1,5 har åker. Tax.-v. 4.000.

Jordart: Sand- o. mulljord. Man- o. ekonomibyggn. uppf. 1898, restaur. 1916. 3 nötkreatur, 1 svin. Gården till släkten genom köp. Nuv. äg. arrend. en del jord från Stora Kopparbergs Bergslags A.-B. o. en del från sin moder.

Äg.: Josef Lars Olsson f. 5/5 1868. Son till Josef Olof Larsson o. h. h. Jugarerikes Karin Olsdotter. Gift med Matts Kerstin Ersdotter f. 1/6 1871. Barn: Erik f. 1895, Anna f. 1898, Karin f. 06.

Äg.: Smed.



Nederborg, Täppgården

Postadr.: Box 115, Näs. Tel. 73.

Areal: Total 0,066 har. Tax.-v. 6.100.

Manbyggn. omb. 1935. Uthus uppf. i en länga. Gården till släkten 1935 genom köp av nuv. äg. från brodern Täpp Anders Persson.

Äg.: Täpp Isak Persson f. 03. Son till Täpp Per Olsson o. h. h. Myr Kerstin Larsdotter.

Äg.: Innehar sedan 1935 skomakeriaffär.

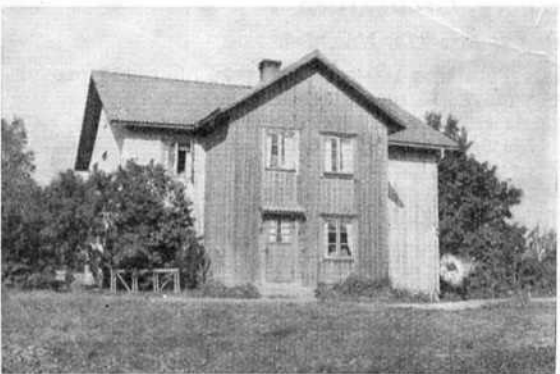

Närsen

Postadr.: Sågen.

Areal: Total 134 har, därav 2 åker, 109 skog, 23 övr. mark. Tax.-v. 14.600.

Jordart: Bergjord. Skogsbest.: Barr- o. lövskog. Manbyggn. uppf. omkr. 1870. Ladug. uppf. 1916, övr. ekonomibyggn. av äldre datum. 1 häst, 3 kor, 1 ungdjur, 1 svin, 2 får, 5 höns. Gården till släkten omkr. 1850.

Äg.: Folke Bjesse f. 1897. Son till Anders Bjesse o. h. h. Brita Mattsdotter. Gift med Karin f. Hast. Barn: Gösta f. 29.

Äg.: Led. av komm.-fullm.



Närsen

Postadr.: Sågen.

Areal: Total 157 har, därav 3 åker, 154 skog. Tax.-v. 15.400.

Jordart: Bergjord. Skogsbest.: Barrskog. Manbyggn. uppf. 1904. Härbre uppf. 1705, ladug. 1878, övr. byggn. av äldre datum. 1 häst, 5 kor, 1 ungdjur, 1 svin, 10 höns. Gården till släkten antagligen omkr. 1650.

Äg.: Lars Gubinus Warg f. 1872. Son till Johan Warg o. h. h. Maria Ersdotter. Gift med Augusta f. Larsson. Barn: Viktor f. 06, Hilma f. 07, Ernst f. 09, Edit f. 11, Axel f. 12, Folke f. 21, Agda f. 17, Brita f. 22, Harry f. 24.



Närsen

Postadr.: Sägen.

Areal: Total 105 har, därav 2 åker, 103 skog. Tax.-v. 12.100.

Jordart: Bergjord. Skogsbest.: Barr- o. lövskog. Manbyggn. uppf. 1902. Stall uppf. 1784, ladug. 1923. 1 häst, 3 kor, 1 ungdjur, 2 svin, 1 får, 10 höns. Gården till släkten antagligen på 1700-talet.

Äg.: Karl Olsson f. 1862. Son till Olof Jonsson o. h. h. Anna Mattsdotter. Gift med Johanna f. Söderberg. Barn: Olof f. 1896, Maja f. 1898, Hildur f. 1900, Elof 02, Linnea f. 05, Valter f. 08, Johan f. 10.



Närsen

Postadr.: Sägen.

Areal: Total 88 har, därav 2 åker, 86 skog. Tax.-v. 8.200.

Jordart: Bergjord. Skogsbest.: Barr- o. lövskog. Manbyggn. uppf. 1932. Ladug. uppf. 1905, loge 1909, övr. 1907. 3 kor, 1 svin. Gården till släkten antagligen på 1700-talet.

Äg.: Nore Johannes Olsson f. 03. Son till August Olsson o. h. h. Karolina f. Jansson. Gift med Rut Viola f. Hedström. Barn: Birgit Ingegerd f. 37, Birger Ingvar f. 39.



Närsjö

Postadr.: Nås.

Jordart: Sandjord. Skogsbest.: Barr- o. lövskog. Manbyggn. uppf. på 1860-talet. Ladug. o. stall uppf. 1906, övr. byggn. av äldre datum. 2 hästar, 6—7 nötkreatur samt svin o. får. Gården till släkten på 1700-talet.

Äg.: Lissjanis Lars Larssons stbh. L. L. L. son till Lissjanis Lars Larsson o. h. h. Karin f. Magnusson. Gift med Kerstin f. Eriksson. Barn: Lars f. 1877, Erik f. 1879, Anders f. 1883, Karin f. 1886, Olov f. 1891.



Närsjö

Postadr.: Nås.

Areal: Total 25 har, därav 3 åker, 22 skog. Tax.-v. 8.100.

Jordart: Lerjord. Skogsbest.: Barr- o. lövskog. Manbyggn. omb. omkr. 1920. Ladug. uppf. samma år, övr. byggn. av äldre datum. 1 häst, 4 kor, 1 svin. Gården till släkten i slutet av 1700-talet.

Äg.: Schedins Anders Olsson f. 1864. Son till Jans Olov Mattsson o. h. h. Anna f. Jansson. Gift med Schedins Anna Stina Andersson. Barn: Anders f. 1887 (gift med Östs Karin Persson f. 1894), Anna Kristina f. 06.



Orsala

Postadr.: Nås.

Areal: Total 101,69 har, därav 3,36 åker, 90,49 skog, 7,84 ängsmark. Tax.-v. 22.300.

Jordart: Sandjord. Skogsbest.: Barrskog. Manbyggn. uppf. omkr. 1890. Ladug. uppf. omkr. 1900, övr. byggn. av äldre datum. 1 häst, 4 kor, 1 svin. Gården till släkten i början av 1800-talet.

Äg.: Nap Lars Andersson f. 1863. Son till Nap Anders Andersson o. h. h. Brita Larsdotter.

Orsala, Bånggården

Postadr.: Nås.

Areal: Total 65 har, därav 3 åker, 62 skog. Tax.-v. 11.900.

Jordart: Sandjord. Skogsbest.: Barr- o. lövskog. Manbyggn. uppf. 1896. Ladug. o. stall uppf. 1925, övr. byggn. 1894. 1 häst, 3 kor, 1 svin. Gården till släkten antagligen i början av 1800-talet.

Äg.: Bång Erik Ersson f. 1871. Son till Bång Erik Ersson o. h. h. Anna Olsdotter. Gift med Anna Andersdotter. Barn: Erik f. 04, Anders f. 10, Lars f. 13.



Orsala, Bånglarsgården

Postadr.: Nås.

Areal: Total 64 har, därav 3 åker, 61 skogsmark. Tax.-v. 13.000.

Jordart: Sand- o. grusjord. Skogsbest.: Bl. barrskog. Manbyggn. uppf. 1937. Ekonomibyggn. uppf.: Ladug. o. uthus i en länga 1935. 1 häst, 3 kor, 2 svin. Jorden har varit i släkten sedan 1605. Första byggn. på platsen uppf. 1690 av Thomas Mikaelsson Flink, f. 1649, död 1698. Han efterträddes som gårdens äg. av sitt sjätte barn, sonen Anders Thomasson, f. 1697, död 1749. Sedan kom Lissjanis Lars Halvarsson, gift med Bång Anna Ersdotter, moder till nuv. äg:s hustru.

Äg.: Ingeborgs Lars Olsson f. 20/6 1890. Son till Ingeborgs Olof Larsson o. h. h. Josefs Kerstin Persdotter. Gift 15 med Bång Anna Larsson f. 28/7 1888, dotter till Lissjanis Lars Halvarsson o. h. h. Anna Ersdotter. Barn: Anna Kristina f. 18, Lars Ivar f. 23.

Äg.: Medl. av R. L. F.

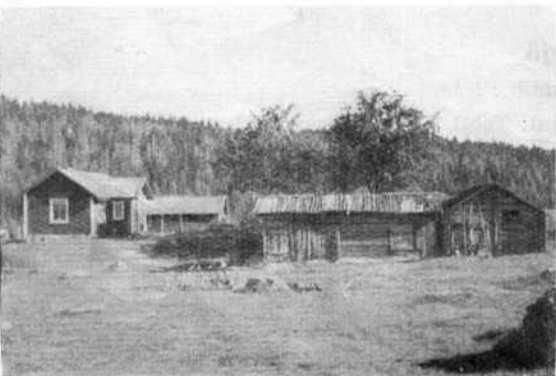

Röberget

Postadr.: Sågen.

Areal: Total 22 har, därav 2 åker, 20 skog. Tax.-v. 2.400.

Jordart: Bergjord. Skogsbest.: Barrskog. Manbyggn. uppf. omkr. 1885, omb. 1935. Ladug. uppf. 1921, en del byggn. 1926. 1 häst, 3 nötkreatur, 1 svin, 1 får. Gården till släkten 1894.

Äg.: August Karlsson f. 1888. Son till Karl Henriksson-Hök o. h. h. Emma f. Magnusson. Gift med Anna f. Nordkvist. Barn: Ivan f. 17, Algot f. 24.



Skansbacken

Postadr.: Nås. Tel. 55.

Areal: Total 156 har, därav 6 åker, 150 skog. Tax.-v. 28.400.

Jordart: Sandjord. Skogsbest.: Barrskog. Manbyggn. uppf. omkr. 1860, senare restaur. Ladug., stall m. m. uppf. 1913. 1 häst, 3 kor, 2 svin, 20 höns. Gården till släkten antagligen på 1600-talet. En del av jorden är utarrenderad.

Äg.: Fältivar Lars Larsson f. 1874. Son till Fältivar Lars Larsson o. h. h. Anna Andersdotter. Gift med Elin f. Jernberg. Barn: Ernst Magnus f. 06.



Skansbacken

Postadr.: Nås.

Areal: Total 57 har, därav 5 åker, 52 skog. Tax.-v. 12.800.

Jordart: Sandjord. Skogsbest.: Barrskog. Manbyggn. uppf. omkr. 1850, restaur. 1915. Ekonomibyggn. uppf. 1916. 1 häst, 5 kor, 2 svin, 10 höns. Gården till släkten omkr. 1688.

Äg.: Bajer Erik Eriksson f. 1865. Son till Bäck Erik Eriksson o. h. h. Bajer Brita f. Olsson. Gift med Israels Anna f. Eriksson. Barn: Anna f. 1892.

Äg.: Led. av styr. för Nås sockens hästförsäkringsbolag.



Skansbacken

Postadr.: Nås.

Areal: Total 64 har, därav 3,25 åker, 60,75 skog. Tax.-v. 12.700.

Jordart: Sandjord o. stenbunden jord. Skogsbest.: Barr- o. lövskog. En manbyggn. av äldre datum, en annan uppf. 1908. Ladug. uppf. 1910, övr. byggn. av äldre datum. 1 häst, 3 kor, 1 svin, 15 höns. Gården till släkten antagligen på 1700-talet.

Äg.: Pellams Olof Larsson f. 1888. Son till Pellams Lars Persson o. h. h. Greta f. Matsson. Gift med Sköttens Annie f. Shelborg. Barn: Georg f. 14, död 36, Anna Margareta f. 17, Ernst Elof f. 26, Astrid Elisabet f. 28, död 30.

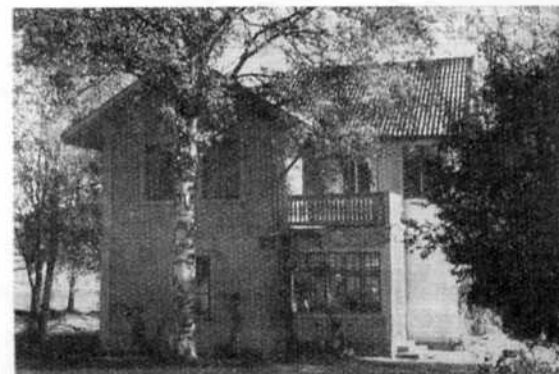

Skansbacken

Postadr.: Nås. Tel. 32.

Areal: Total 50 har, därav 5 åker, 45 skog. Tax.-v. 10.800.

Jordart: Sand- o. myrjord. Skogsbest.: Barrskog. Manbyggn. uppf. omkr. 1898, omb. 1912. Ekonomibyggn. uppf. omkr. 1903. 1 häst, 3 kor, 1 svin, 30 höns. Gården till släkten 1902.

Äg.: Lars Petter Eriksson f. 1872. Son till Pers Erik Persson o. h. h. Margareta Andersdotter. Gift med Gästgivars Anna Larsdotter. Barn: Anna Margareta f. 1900, Signe Katarina f. 02, Berta Ingeborg f. 05.

Äg.: Kyrkovärd.



Skansbacken

Postadr.: Nås.

Areal: Total 38 har, därav 3 åker, 35 skog. Tax.-v. 8.800.

Jordart: Sandjord. Skogsbest.: Barr- o. lövskog. Manbyggn. uppf. 1923. Ladug. o. lada uppf. 1917, övr. ekonomibyggn. av äldre datum. 1 häst, 2 kor, 1 svin, 3 får. Gården till släkten antagligen i början av 1800-talet.

Äg.: Skol Olov Eriksson f. 1877. Son till Skol Erik Olsson o. h. h. Karin f. Larsson. Gift med Kerstin f. Andersson. Barn: Olof Axel o. Erik Ernst f. 09.

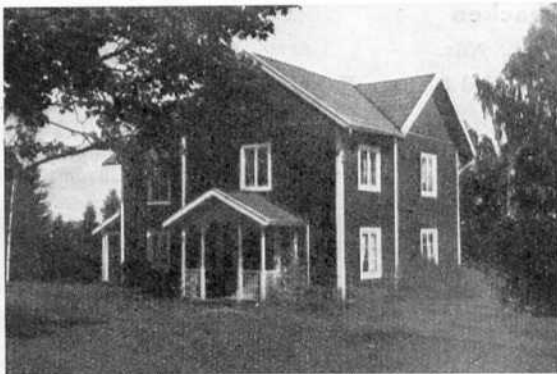

Skansbacken

Postadr.: Nås.

Areal: Total 21 har, därav 1 åker, 20 skog. Tax.-v. 7.100.

Jordart: Sand- o. mulljord. Skogsbest.: Barr- o. lövskog. Manbyggn. påbyggd 1923. Ladug., stall m. m. uppf. på 1880-talet. Gården till släkten omkr. 1880.

Äg.: Lissjanis Erik Halvarsson f. 1868. Son till Lissjanis Halvar Larsson o. h. h. Tuppa Sara f. Matsson. Gift med Faktar Brita Persson. Barn: Anna f. 1890, Karin f. 1897.



Skansbacken

Postadr.: Nås.

Areal: Total 46 har, därav 2 åker, 44 skog. Tax.-v. 6.600.

Jordart: Sandjord. Skogsbest.: Barr- o. lövskog. 1 häst, 2 kor, 1 ungdjur, 1 svin. Gården till släkten omkr. 1890.

Äg.: Utby Lars Larsson f. 1891. Son till Utby Lars Halvarsson o. h. h. Kling Brita Olsdotter. Gift med Janis Brita f. Larsson. Barn: Karl f. 16, Lars f. 20, Brita f. 21, Erik f. 23, Olof f. 29.



Skansbacken

Postadr.: Nås.

Areal: Total 35 har, därav 1 åker, 34 skog. Tax.-v. 6.600.

Jordart: Sandjord. Skogsbest.: Barrskog. Manbyggn. uppf. 1924. Ladug. o. lada uppf. 1917, övr. ekonomibyggn. av äldre datum. 1 häst, 2 kor, 1 ungdjur, 1 svin. Gården till släkten i början av 1800-talet.

Äg.: Skol Olov Olsson f. 1881. Gift med Skol Brita f. Eriksson. Barn: Erik Georg f. 08, Anna Elisabet f. 10, Kerstin Frideborg f. 12, Kristina Valborg f. 14.



Skansbacken, Däppensgården

Postadr.: Box 316, Nås.

Areal: Total 56 har, därav 6 åker, 50 skog. Tax.-v. 27.200.

Jordart: Sandmylla. Skogsbest.: Barrskog. Manbyggn. uppf. 1837. Ekonomibyggn. uppf. 1822—25. 1 häst, 2 unghästar, 5 kor, 1 svin, 15 höns. Gården tillföll nuv. äg. 1919 genom arv från Däppens Olof Larsson.

Äg.: Däppens Erik Olsson f. 1871. Son till Däppens Olof Larsson o. h. h. Karin f. Larsson. Gift 1898 med Karin f. Bång. Barn: Ernst f. 1899, Anna f. 01, Kristina f. 03, Erik f. 18.

Skansbacken, Faktgården

Postadr.: Nås.

Areal: Total 158,5 har, därav 8,5 åker, 150 skog. Tax.-v. 40.000.

Jordart: Sand-, mull- o. myrjord. Skogsbest.: Barr- o. lövskog. Av manbyggn. är den gamla uppf. 1896, den nya 1928. Stall uppf. 1894, lada 1910, ladug. 1915. 2 hästar, 1 tjur, 5 kor, 1 ungdjur, 1 svin, 3 får, 10 höns. Gården till släkten 1663 genom soldaten P. Andersson-Fakt, som efterträdde av soldaten Jon Olsson-Berg, som blev borta efter slaget vid Poltava. Gården övergick därefter till Nils Jonsson, som överlät den på Fakt Olof Olsson, vars son Fakt Olof Ersson sedermera övertog den, varefter den förvärvades av Fakt Olof Olsson. Den mottogs därefter av Fakt Erik Olsson, som efterträdde av Fakt Olof Ersson, varefter nuv. äg. tillträdde.

Äg.: Fakt Erik Halvarsson f. 1868. Son till Slabb Halvar Ersson o. h. h. Ingeborg Olsdotter. Gift med Fakt Brita f. Olsson. Barn: Olof f. 1894, Anna f. 1899, Erik f. 05, Nils Knut f. 17.

Äg.: Kyrkovärd.



Skansgården, Fäktargården

Postadr.: Nås.

Areal: Total 111 har, därav 5 åker, 106 skog. Tax.-v. 20.400.

Jordart: Sandjord. Skogsbest.: Bl. barrskog. Manbyggn. uppf. i början av 1890-talet, restaur. 1934. Ekonomibyggn. likaledes uppf. på 1890-talet. 1 häst, 4 kor, 2—3 svin. Nuv. äg. har övertagit gården genom arv.

Äg.: Fäktar And. Andersson f. 23/1 1880. Son till Fäktar And. Andersson o. h. h. Anna Jonsdotter. Gift med Nall Anna Andersson, f. 1884, död 12, dotter till Nall Anders Andersson o. h. h. Spännar Kerstin Olsdotter. Barn: Anders f. 09, Anna f. 10.

Äg.: Medl. av R. L. F.

Skansgården, Linkpersgården

Postadr.: Nås.

Areal: Total 103 har, därav 4 åker, 99 skog. Tax.-v. 14.300.

Jordart: Sand- o. svartmylla. Skogsbest.: Överv. barrskog. Av manbyggn. är en uppf. för 200 år sedan, en omkr. 1890 o. en 1931. Ekonomibyggn. uppf. under obekant tid. Gården är f. n. utarrend.

Äg.: Link Per Perssons stbh. L. P. P. son till Link Per Persson o. h. h. Anna f. Gustafsson. Gift med Bäck Anna f. Eriksson. Barn: Anna f. 1875, Brita f. 1878, Per f. 1882, Erik f. 1885, Lars f. 1888, Nils f. 1891, Karin f. 1893.





Skansbacken, Låstomten 1

Postadr.: Nås.

Areal: 0,2165 har. Tax.-v. 2.300.

Jordart: Stenbunden jord. Man- o. ekonomibyggn. uppf. på 1800-talet. F. n. hållas inga djur. Gården till släkten genom köp 1914.

Äg.: Lås Lars Olsson f. 27/12 1881. Son till Lås Olof Olsson o. h. h. Lisa Persdotter. Gift 1:a gången med Låssjanis Karin Larsson, f. 19/1 1886, död 19/4 31. Gift 2:a gången 37 med Frida Bohman f. 15/11 1890, dotter till Johan Bohman o. h. h. Ida f. Hägglund. Barn i 1:a giftet Erik Enfrid f. 21/9 13, Elin Kristina f. 16/2 18.

Skansbacken, Nall

Postadr.: Nås.

Areal: 4 har åker.

Manbyggn. uppf. 1850, restaur. 1935. Ekonomibyggn. uppf. samtid. med manbyggn. 1 häst, 3 kor. Gården till släkten genom köp 1935.

Äg.: Nall Olof Andersson f. 1/1 1898. Son till Nall And. Andersson o. h. h. Spennar Kerstin Olsdotter. Gift med Anna Thomér f. 8/12 02, dotter till Olof Thomér o. h. h. Karin Olsdotter. Barn: Karin f. 24, Bengt f. 31.



Skansbacken, Nall

Postadr.: Nås.

Areal: Total 21 har.

Jordart: Sand- o. lerjord. Den gamla manbyggn. uppf. 1840, den nya 1928. Ekonomibyggn. uppf. 1923 o. 1933. 1 häst, 3 kor, ett 10-tal höns. Jorden är utarrend.

Äg.: Nall And. Anderssons stbh. N. A. A. f. 5/2 1884. Son till Nall And. Andersson o. h. h. Spennar Kerstin Olsdotter. Gift med Israels Greta Nilsson f. 18/11 1876, dotter till Israels Nils Olsson o. h. h. Der Greta f. Andersson. Barn: Axel f. 11, Erik f. 12, Nils f. 14, Anna f. 16.



Skansbacken, Skansgården

Postadr.: Nås. Tel. 25.

Areal: Total 208,3 har, därav 8,3 åker, 200 skog. Tax.-v. 32.600.

Jordart: Sandjord. Skogsbest.: Barrskog. Manbyggn. uppf. 1900, ladug. 1917, övr. byggn. omkr. 1890. 2 hästar, 6 kor, 1 ungdjur, 1 svin, 20 höns. Gården till släkten 1680 genom Anders Hansson Skantz, som efterträddes av Skantz Hans Andersson. Därefter övergick gården till Skantz Anders Hansson, som överlät den på Skantz Anders Halvarsson, vars son Skantz Anders Andersson sedermera övertog den. Den förvärvades därefter av Skantz Anders Andersson, som efterträddes av nuv. äg:s fader, varefter nuv. äg. tillträdde.

Äg.: Nils Gustaf Larsson f. 1881. Son till Fältivar Lars Larsson o. h. h. Anna Andersdotter. Gift med Sara Matsdotter. Barn: Astrid Gertrud f. 10, Gösta Erling f. 11, Nils Evert f. 12, Lars Helmer f. 14, Georg Arne f. 18.

Äg.: Led. av komm.- o. pens.-nämnd., skolstyr. o. komm.-fullm. Styr.-led. i Västerdalarnas ortsförb. av R. L. F. o. i Dalarnas skogsäg.-fören., led. av Kopparbergs läns andelsslakterifören:s förvaltningsråd m. m.





Skansbacken, Slabbgården

Postadr.: Nås.

Areal: Total 141 har, därav 6 åker, 135 skog. Tax.-v. 25.800.

Jordart: Sand- o. myrjord samt mylla. Skogsbest.: Barr- o. lövskog. Av manbyggn. är den gamla uppf. 1902, den nya 1929. Ladug. o. lada uppf. 1925, övr. ekonomibyggn. av äldre datum. 2 hästar, 5 kor, 1 svin, 3 får, 7 höns.gården till släkten 1682 genom Erik Eriksson, som efterträdde av Olof Eriksson, varefter gården övergick till Halvar Olsson, som överlät den på Slabb Olof Halvarsson. Den övertogs därefter av Tapp Per Olsson, som sålde den till Olof Olsson, varefter nuv. äg:s fader förvärvade den.

Äg.: Slabb Olof Halvarsson f. 1871. Son till Slabb Halvar Ersson o. h. h. Ingeborg f. Olsson. Gift med Brita f. Andersson. Barn: Anna f. 09, Olof f. 11, Erik f. 15, Brita Ingeborg f. 18.



Skansbacken, Thomérgården

Postadr.: Nås.

Areal: Total 81 har, därav 7 åker, 74 skog. Tax.-v. 18.000.

Jordart: Sand- o. myrjord. Skogsbest.: Bl. barrskog. Manbyggn. uppf. på 1850-talet, senare restaur. Ekonomibyggn. uppf. på 1850-talet, restaur. 1894. 1 häst, 4 nötkreatur, 2 svin, ett 10-tal höns. Nuv. äg. har ärvt gården efter sina föräldrar.

Äg.: Änkefru Karin Thomér f. 28/11 1875. Dotter till Knuts Olof Olsson o. h. h. Täppjons Karin Larsdotter. Gift med Olof Thomér f. 17/9 1873, död 12/3 25. Barn: Anna f. 02, Karin f. 06, Olof f. 12.



Skansbacken, Tuppensgården

Postadr.: Nås.

Areal: Total 21 har, därav 1 åker, 20 skog. Tax.-v. 7.300.

Jordart: Sandjord. Skogsbest.: Bl. barrskog. Manbyggn. uppf. 1897, nedbrann 1931, nybyggd 1932. Ekonomibyggn. uppf. 1896. F. n. hållas inga djur. Nuv. äg. har övertagit gården genom arv efter sin moder.

Äg.: Tuppens And. Olsson f. 25/4 1866. Son till Tuppens Olof Olsson o. h. h. Britta Olsdotter. Gift med Anna Larsdotter, f. 24/1 1866, död 18. Dotter till Fins Lars Ersson o. h. h. Kerstin Larsdotter.

Äg.: Har vistats i U. S. A. i 50 år.



Skansbacken, Östolarsgården

Postadr.: Nås.

Areal: Total 78,4 har, därav 3,4 åker, 75 skog. Tax.-v. 12.900.

Jordart: Sand- o. mulljord. Skogsbest.: Bl. barrskog. Manbyggn. uppf. 1910. Ekonomibyggn. uppf. 1922. 3 kor, 1 ungdjur. Nuv. äg. har övertagit gården genom arv.

Äg.: Öst Per Olsson f. 11/10 1858. Son till Öst Olof Persson o. h. h. Anna Larsdotter. Gift med Falk Anna Olsdotter. Barn: Anna f. 1889, Karin f. 1894, Olof f. 12.



Storbyn, Tyskannas

Postadr.: Nås.

Areal: Total 1 har åker. Tax.-v. 3.500.

Manbyggn. uppf. på 1900-talet, restaur. 1929. Ekonomibyggn. uppf. 1921. 1 ko, ett 10-tal höns. Gården till släkten genom köp.

Äg.: Tysk Erik Anderssons stbh. T. E. A. f. 16/7 1874, död 08. Son till Nall Erik Andersson o. h. h. Britta. Gift med Tysk Anna Olsdotter f. 4/2 1875. Barn: Erik f. 1899 (gift med Lisa f. Stålberg), Anna f. 1900, Olof f. 03, Berta f. 06.



Sveden

Postadr.: Nås.

Areal: 2,5 har åker. Tax.-v. 7.000.

Jordart: Sand- o. myrjord. Man- o. ekonomibyggn. uppf. omkr. 1878. 1 häst, 1 ungdjur, 2 svin. Gården till släkten 1878.

Äg.: Tysk Lars Olsson f. 1870. Son till Olof Larsson o. h. h. Brita Kristoffersdotter. Gift med Brita Persdotter. Barn: Karin f. 01, Lars f. 06.

Äg.: Led. av vägfullm.



Sveden

Postadr.: Nås. Tel. 18.

Areal: 2 har åker. Tax.-v. 6.200.

Jordart: Sandjord. Manbyggn. uppf. i slutet av 1700-talet. Ladug. uppf. 1934, övr. ekonomibyggn. av äldre datum. 1 häst, 4 kor, 1 svin. Gården till släkten omkr. 1890.

Äg.: Per Johan Jernberg f. 1854. Son till Per Jernberg o. h. h. f. Matsdotter. Gift med Johanna f. Jons-son. Barn: Elin f. 1876, Axel f. 1880, Anna f. 1883, Tore f. 1886, Olga f. 1890.



Sveden, Bergensgården

Postadr.: Nås. Tel. 61.

Areal: Total 25 har, därav 3 åker, 22 skog. Tax.-v. 8.600.

Jordart: Sandjord. Skogsbest.: Bl. barrskog. Manbyggn. uppf. 1875, renov. 1910. Stall o. uthus uppf. 1914, ladug. o. lada 1920. Fristående stenkällare. 1 häst, 2 kor. Framlidne äg. ärvde gården efter sina svärföräldrar.

Äg.: Bergens Olof Larssons stbh. B. O. L. f. 1867, död 39. Son till Bergens Lars Persson o. h. h. Hederkes Anna Olsdotter. Gift 1888 med Mats Britta Eriksson f. 1866, dotter till Mats Erik Olsson o. h. h. Utby Karin Jonsdotter. Barn: Anna f. 1888, Karin f. 1891, Britta f. 1893, gift med Olars Lars Larsson f. 1890.

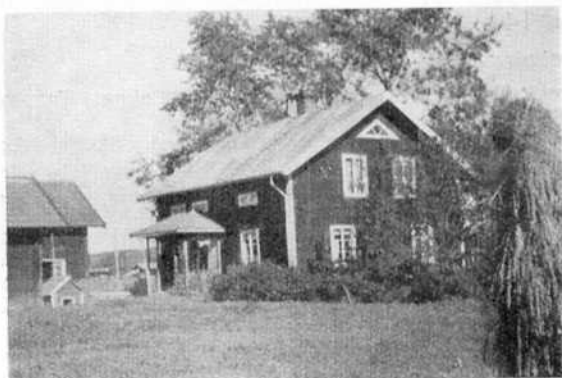

Sveden, Bynsgården

Postadr.: Nås.

Areal: Total 35 har, därav 5 åker, 30 skog. Tax.-v. 10.800.

Manbyggn. uppf. 1892. Ekonomibyggn. delv. uppf. 1911—27. 1 häst, 4 kor, 1 ungdjur, 2 svin. Gården till släkten genom köp 1888.

Äg.: Byns Lars Larssons stbh. B. L. L. f. 3/1 1871. Son till Byns Lars Larsson o. h. h. Anna Andersdotter. Gift med Brita Svedman f. 26/5 1878, dotter till Lars Svedman o. h. h. Margareta Larsson. Barn: Anna f. 1897 (gift med Fakt Olov Eriksson), Lars o. Erik f. 02 (Lars gift med Anna f. Larsson, Erik med Anna f. Blixt), Ingeborg Margareta f. 15.

Sveden, Skansengården

Postadr.: Nås.

Areal: Total 22,5 har, därav 3 åker. Tax.-v. 5.000.

Man- o. ekonomibyggn. uppf. omkr. 1890. 1 häst, 2 kor, 1 svin, 3 får. Gården till släkten 1916.

Äg.: Skansens Erik Eriksson f. 1888. Son till Erik Kristoffersson o. h. h. Karin f. Eriksson. Gift med Elna Sofia f. Persson. Barn: Erik f. 11, Ester f. 18, Bror f. 22, Elsa f. 27.

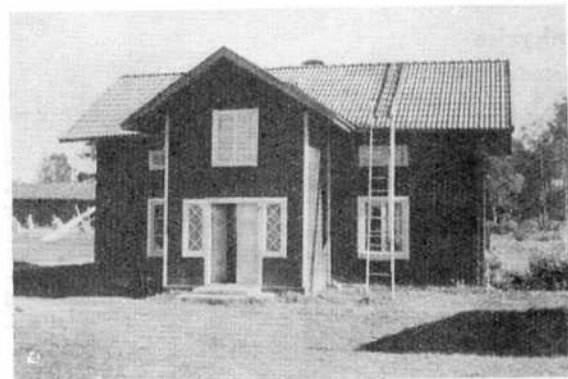

Tyna

Postadr.: Nås.

Areal: Total 128 har, därav 4 åker, 124 skog. Tax.-v. 16.100.

Manbyggn. uppf. 1896. Ekonomibyggn. uppf. 1922. 1 häst, 3 kor, 1 ungdjur, 2 svin. Gården till släkten antagligen på 1700-talet.

Äg.: Sjö Lars Larsson f. 1886. Son till Sjö Lars Ersson o. h. h. Bergens Brita f. Larsson. Gift med Falks Anna f. Olsson. Barn: Lars Helmer f. 13, Nils Olof f. 15, Erik Bertil f. 18, Anna Gunhild f. 23.

Tyna, Kallberget

Postadr.: Nås.

Areal: 1,71 har åker, 4,351 äng, 2,954 slog, 3,842 nyodlingar, 80,105 skog.

Gårdens byggn. äro belägna högst upp på berget Kallberget. Såväl man- som ekonomibyggn. uppf. i början av 1800-talet, den förra obetydligt restaur. 1932 men är till yttre bevarad i sitt ursprungliga skick. Gården föder 1 ko o. c:a 15 höns. Redan på 1700-talet fanns här någon mindre gård eller odling ("Källbäcks" 1795). Förste kände äg. är emellertid Gabriels Per Persson, som 1869 emigrerade till Amerika o. sålde sin gård till inspektör Bauman o. h. h. Nanny Bauman. Bauman ombyggde husen o. uppodlade större delen av den nuv. åkerarealen. Han anlade även den väldiga gråstensmuren runt ägora, ett verkligt jättearbete. Muren består i huvudsak av kluven gråsten, som torde ha brutits av åkermarken. Den är 550 m. lång, 2 m. bred o. har en höjd av 1—1,5 m. År 1873 sålde Bauman sin gård till Magnus Nilsson från Burängsberg. År 1891 kom gården till nuv. äg:s släkt genom köp av Matspers Erik Ersson, f. 1831, död 1923, o. h. h. Gabriels Karin Ersdotter. De efterträddes av sonen Olov Eriksson, f. 1870, död 1915, o. h. h. Knip Kerstin Ohlsson f. 1875.

Gården bebos nu av änkan Kerstin Ohlsson samt söner Eric f. 01 o. Sven f. 08.

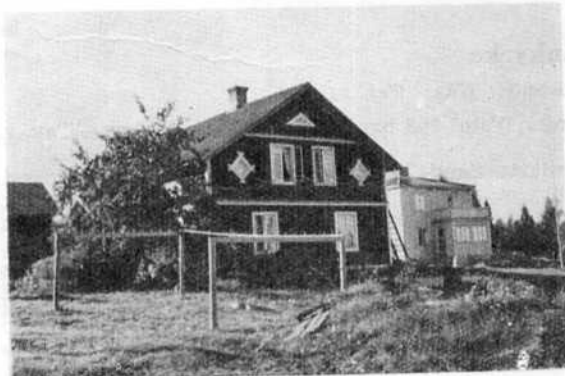



Tyna 14

Postadr.: Nås.

Areal: Total 106 har, därav 6 åker, 100 skog. Tax.-v. 20.000.

Jordart: Berg-, sand-, moss- o. myrjord. Skogsbest.: Barrskog. Manbyggn. uppf. i början av 1800-talet. Ladug. uppf. 1900. 1 häst, 5 kor, 2 svin, 2 får, 100 höns. Gården har varit i släkten i omkr. 250 år.

Äg.: Pastor Per Persson f. 1872. Son till Per Olsson o. h. h. Brita Olsdotter. Gift med Anna f. Olsson. Barn: Petrus Valter f. 04, Anna Linnea f. 05, Maria Gunhild f. 12, Ester Katrina o. Ester Kristina f. 14, Olof Sigvard f. 19.



Utankyrka

Postadr.: Nås.

Areal: Total 29 har, därav 2,5 åker, 26,5 skog. Tax.-v. 7.000.

Jordart: Sand- o. dyjord. Skogsbest.: Barr- o. lövskog. Manbyggn. restaur. 1912. Ladug. uppf. 1907, övr. byggn. av äldre datum. 1 häst, 4 kor, 1 svin. Gården till släkten antagligen på 1700-talet.

Äg.: Gästgivar Anders Mattssons stbh. G. A. M. son till Gästgivar Matts Mattsson o. h. h. Kerstin Larsdotter. Gift med Ingeborg f. Andersson. Barn: Anders f. 1879, Anna f. 1882, Kristina f. 1884, Olof f. 1888, Ingeborg f. 1890.



Utankyrka

Postadr.: Nås. Tel. 21.

Areal: Total 108 har, därav 8 åker, 96 skog. Tax.-v. 25.800.

Jordart: Sand- o. myrjord. Skogsbest.: Barrskog. Manbyggn. omb. omkr. 1880. Ladug. omb. 1900, övr. byggn. av äldre datum. 1 häst, 2 kor, 1 svin. Gården till släkten 1921.

Äg.: Olérs Erik Larsson f. 1866. Son till Olérs Lars Jonsson o. h. h. Anna Jonsdotter. Gift med Brita f. Eriksson. Barn: Anna f. 1897, Karin f. 03.

Äg.: Ordf. i fattigv.-styr., led. av komm.-nämnd. o. komm.-fullm.



Utankyrka, Gärdesgård

Postadr.: Box 134, Nås.

Areal: Total 2 har. Tax.-v. 2.400.

Jordart: Sandjord. Manbyggn. uppf. under okänd tid. Ladug. o. uthus uppf. i en länga. 2 kor, 1 ung-djur, 1 svin, 10 höns.

Brukare: Måns Ernst Lars Eriksson f. 13/11 1895. Son till Bergens Erik Larsson o. h. h. Hans Anna Larsdotter. Gift 19 med Gärds Katarina Eriksson f. 30/1 1893, dotter till Dalmans Erik Olsson o. h. h. Gärds Britta Olsdotter. Barn: Anna Katrina f. 19, Nils Erik f. 21.

Brukaren: Medl. av lantarbetarförbundet.



Utankyrka, Hemmings

Postadr.: Nås.

Tax.-v. 15.000.

Jordart: Sand- o. mulljord. Skogsbest.: Bl. barrskog. Manbyggn. uppf. 1897, restaur. något senare. Ekonomibyggn. uppf. 1914. 1 häst, 3 kor, 1 ungdjur, 1 svin, ett 20-tal höns. Gården till släkten 1616. Förste kände äg. är Henrik Ersson. Diplom för släktgård finnes.

Äg.: Hemmings Lars Persson f. 24/5 1887. Son till Hemmings Per Persson o. h. h. Stina Larsdotter. Gift med Klara Maria Kallin f. 26/9 1890, dotter till landsfiskal Oskar Kallin o. h. h. Maria f. Hvasser. Barn: Per Fredrik f. 18, Lars Bertil f. 21.



Västerfallet m. fl.

Postadr.: Sägen.

Areal: 12,5 har åker, 600 skog. Tax.-v. 60.000.

Jordart: Berg- o. dyjord. Skogsbest.: Barr- o. lövskog. 2 manbyggn. uppf. resp. på 1700-talet o. 1887. Av ekonomibyggn. äro en del uppf. på 1700- o. en del på 1800-talet, ladug. 1918. 2 hästar, 1 tjur, 10 kor, 3 ungdjur, 2 svin, 8 får, 10 höns. Gården till släkten 1782. Till densamma hör Näveråsen 2—3, Narsen 1—2, Flatur 6 och Laxsjön 1.

Äg.: Olof Wester f. 1860. Son till Olof Larsson-Wester o. h. h. Lena Nilsson. Gift med Anna Stina f. Johansson. Barn: Georg f. 1890, Tekla f. 1892, Charles f. 1894, Ester f. 1896, Vahlborg f. 1900, Edit f. 02, Hildur f. 04.

Äg.: Häradsdomare. F. d. fjärdingsman, led. av skolråd., komm.-nämnd. o. komm.-fullm., ordf. i fattigv.-styr.



Änge

Postadr.: Nås.

Areal: Total 1,5 har åker. Tax.-v. 2.300.

Jordart: Mulljord. Man- o. ekonomibyggn. uppf. 1888. 2 nötkreatur. Gården till släkten 1884.

Äg.: Lars Larssons Skantz' stbh. L. L. S. f. 1864. Son till Lars Larsson o. h. h. Margareta. Gift med Karin f. Eriksson. Barn: Lars Erik f. 1890, Karin f. 1893, Axel f. 1898, Anna f. 01.

Överborg

Postadr.: Nås. Tel. 59 B.

Areal: Total 155,5 har, därav 5,5 åker, 150 skog. Tax.-v. 27.900.

Jordart: Sandjord. Skogsbest.: Barrskog. Av manbyggn. är den gamla omb. omkr. 1850, den nya uppf. 1917. Stall uppf. 1850, ladug. 1922, övr. byggn. av äldre datum. 1 häst, 4 kor, 1 ungdjur, 1 svin. Gården till släkten antagligen på 1700-talet.

Äg.: Olars Lars Olsson f. 1864. Son till Däppens Olof Larsson o. h. h. Frans Karin f. Eriksson. Gift med Olars Karin f. Larsson. Barn: Lars f. 1890, Nils f. 1899.





Överborg, Finsgården

Postadr.: Nås.

Areal: Total 15 har, därav 2 åker, 13 skog. Tax.-v. 4.500.

Jordart: Sandjord. Skogsbest.: Barrskog. Manbyggn. uppf. 1916. Ekonomibyggn. uppf. omkr. 1920, ladug. 1914. Gården till släkten omkr. 1800. Jorden är f. n. utarrend.

Äg.: Fins Lisbet Erssons stbh. F. L. E. f. 1856. Dotter till Fins Olov Larson o. h. h. Anna. Gift med Fins Olov Ersson. Barn: Karin f. 1891, gift med Axel Hallkvist f. 1885, död 25.

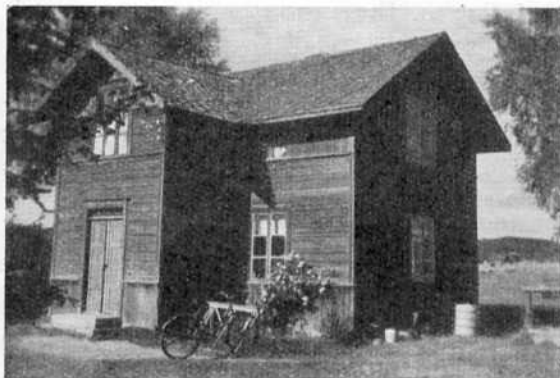

Överborg, Larvgården

Postadr.: Box 85, Nås.

Tax.-v. 2.700.

Manbyggn. uppf. 1898. Ladug. o. stall i en långa uppf. 1908. 2 kor, 1 ungdjur. Nuv. äg. ärvde jorden efter sina svärföräldrar 1898 o. uppf. därefter byggn.

Äg.: Larv Erik Ersson f. 13/3 1871. Son till Larv Erik Ersson o. h. h. Lissamels Britta Larsdotter. Gift 1896 med Fins Sara Larsdotter f. 18/3 1868, dotter till Fins Lars Larsson o. h. h. Möckling Kerstin Larsdotter. Barn: Erik f. 1897, Anna f. 1898.



Överborg, Snickargården

Postadr.: Nås.

Areal: Total 28 har, därav 3 åker, 25 skog. Tax.-v. 7.300.

Jordart: Sandjord. Skogsbest.: Barrskog. Manbyggn. uppf. omkr. 1875. Ekonomibyggn. uppf. 1898, ladug. 1913. 1 häst, 4 kor, 1 svin, 2 får. Gården till släkten antagligen i början av 1800-talet.

Äg.: Lars Nordström f. 1865. Son till Anders Nordström o. h. h. Kerstin Larsdotter. Gift med Ida f. Bjässe. Barn: Elisabet Kristina f. 1900, Lars Viktor f. 01, Anders Gottfrid f. 06.

